



FONDO DE ADAPTACIÓN

MINISTERIO DE HACIENDA

**REVISIÓN INTEGRAL DE LOS PLANES DE ORDENAMIENTO TERRITORIAL Y
PLANES DE DESARROLLO, AMBIENTAL Y DE MANEJO DEL RIESGO, DE LOS
ONCE (11) MUNICIPIOS DE LA REGIÓN DE LA MOJANA**

PRODUCTO # 03

MATRIZ COMPARATIVA

ENTREGA FINAL



Bogotá

COLOMBIA

ENERO 31, 2014

TABLA DE CONTENIDO

1	INTRODUCCIÓN	1
2	MATRIZ GENERAL DE INFORMACIÓN	2
2.1	INFORMACIÓN ANALIZADA	2
2.2	TEMÁTICAS DE ANÁLISIS	2
2.3	TOTAL DOCUMENTOS POR ÁMBITO.....	3
3	PREGUNTAS ORIENTADORAS.....	4
3.1	GENERAL	4
3.2	ESPECIFICAS	4
3.3	DIMENSIÓN AMBIENTAL.....	6
3.4	ORDENAMIENTO TERRITORIAL	6
3.4.1	¿La clasificación y los usos del suelo en los Planes de Ordenamiento que han sido expedidos tienen en cuenta las previsiones y delimitación de suelos previstos como de amenaza y/o riesgo?.....	6
3.4.2	¿La zonificación o régimen de usos asociados a actividades propias de los suelos de protección (forestales protectoras, forestales productoras, recreativas y contemplativas, en términos generales) en los Planes de Ordenamiento que han sido expedidos tienen en cuenta las previsiones y delimitación de suelos previstos como de amenaza y/o riesgo?	8
3.4.3	¿Las áreas previstas como de amenaza y/o riesgo en los planes que han sido expedidos, se relaciona de forma coherente con las previsiones en materia de estructura funcional, socioeconómica y de servicios?	10
3.4.4	¿Los Planes de Ordenamiento que han sido expedidos evidencian especiales condiciones de vulnerabilidad del territorio y sus habitantes frente a inundaciones?	11
3.4.5	¿La ubicación de las viviendas, equipamientos y comercio están por fuera de los sitios de amenazas?.....	13
3.4.6	¿Se ha implementado en el POT la gestión de riesgo? ¿Las áreas previstas como de amenaza y/o riesgo en los planes de ordenamiento tiene relación coherente con la infraestructura en materia de servicios públicos es prevista como suelo de protección de conformidad con la Ley?	14
3.5	GESTIÓN DEL RIESGO	16
3.6	DESARROLLO	17
4	MATRICES DE ANÁLISIS.....	18
4.1	COHERENCIA JURÍDICA	18
4.1.1	Gestión del riesgo.....	19
4.1.2	Ordenamiento territorial.....	22
4.1.3	Planes de desarrollo	23
4.2	MATRIZ Y FORMULARIO DE GESTIÓN DEL RIESGO	25
4.3	MATRIZ Y FORMULARIO DE DESARROLLO Y ORDENAMIENTO TERRITORIAL.....	25
4.4	MATRIZ Y FORMULARIOS DE CONFLICTOS NORMATIVOS.....	26
4.4.1	Conflictos evidenciados desde la matriz	27
4.4.2	Análisis de información geográfica.....	28
4.5.2.	Análisis realizados.....	29
5	INDICADORES DE PLANES DE DESARROLLO.....	69

5.1	Ayapel	69
5.2	Achí	79
5.3	Caimito	88
5.4	Majagual	98
5.5	Magangué	109
5.6	Nechí	119
5.7	Guaranda	131
5.8	San Jacinto del Cauca	141
5.9	San Benito Abad	156
5.10	San marcos	166
5.11	Sucre	171
5.12	Antioquia	174
5.13	Bolívar	178
5.14	CÓRDOBA	183

TABLA DE ILUSTRACIONES

Gráfico 1. Descripción de Información	2
Gráfico 2. Descripción de Información analizada por temática.....	2
Gráfico 3. Descripción de Información analizada por ámbito	3
Gráfico 6. Coherencia Jurídica en materia de Gestión del Riesgo a Nivel Departamental.....	20
Gráfico 7. Coherencia Jurídica en materia de Gestión del Riesgo a Nivel Municipal.	21
Gráfico 8. Coherencia Jurídica en materia de Ordenamiento Territorial	22
Gráfico 9. Coherencia Jurídica en materia de Ordenamiento Territorial	23
Gráfico 10. Coherencia Jurídica en materia de Planes de Desarrollo	24
Gráfico 11. Amenazas por inundación	29
Gráfico 12. Plano de Amenazas	31
Gráfico 13. Plano de Amenazas San Jacinto	32
Gráfico 14. Plano de Inundación de Ayapel.....	33
Gráfico 15. Plano Áreas de Protección	34
Gráfico 16. Plano Usos del Suelo de Caimito	35
Gráfico 17. Plano de Usos del Suelo	37
Gráfico 18. Planos de Protección	38
Gráfico 19. Plano de Protección y Usos del Suelo	39
Gráfico 20. Plano Usos del Suelo EOT	40
Gráfico 21. Usos del Suelo Corpomojana	42
Gráfico 22. Plano de Protección del EOT	43
Gráfico 23. Plano de Protección Corpomojana.....	45
Gráfico 24. Planos de Protección Corpomojana	46
Gráfico 25. Plano de Protección Corpomojana.....	47
Gráfico 26. Plano de Protección Corpomojana.....	49
Gráfico 27. Plano de Clasificación del Suelo	51
Gráfico 28. Plano de Clasificación del suelo	53
Gráfico 29. Clasificación del suelo vs Clases Agrícolas.....	55
Gráfico 30. Plano de Clasificación del suelo vs Clases Agrícolas.....	56
Gráfico 31. Plano de Amenazas del EOT contra Plano de Amenazas de la Corporación.....	57
Gráfico 32. Plano de Amenazas	58
Gráfico 33. Plano de Amenazas	59
Gráfico 34. Plano de Magangué.....	60
Gráfico 35. Plano de Majagual	61
Gráfico 36. Plano de Nechí.....	62
Gráfico 37. Plano de San Benito Abad	63
Gráfico 38. Plano de Amenazas de San Jacinto	64
Gráfico 39. Plano de San Marcos	65
Gráfico 40. Plano de Sucre.....	66
Gráfico 41. Diagrama de Jerarquía de Competencias.....	68
Gráfico 4. Indicadores Planes de Desarrollo. San Jacinto de Cauca	187
Gráfico 5. Indicadores Planes de Desarrollo. Caimito.....	187

TABLA DE GRÁFICOS

Gráfico 5. Numero de conflictos por temática	27
Gráfico 6. Numero de conflictos por temática	28

TABLA DE TABLAS

Tabla 1. Relación información regional relevante	4
--	---

1 INTRODUCCIÓN

Como tercer producto debe ser entregado una matriz que contenga la comparación de los planes de ordenamiento territorial, planes de desarrollo y los POMCAS, con las normas urbanísticas, ambientales, de ordenamiento territorial y de gestión de riesgo vigentes identificando si los instrumentos de ordenamiento territorial, los planes de desarrollo y los POMCAS cumplen con dichas disposiciones.

Para poder iniciar el análisis comparativo es necesario definir tres criterios que la consultoría determinó, para el desarrollo de este tercer producto que son:

Definición de conflictos: Los conflictos son situaciones en las que dos o más Entidades Territoriales entran en oposición o desacuerdo por que sus posiciones, intereses, necesidades o valores son incompatibles.

En el marco de la consultoría se evidenciaron dos tipos de conflictos que son:

Coherencia Jurídica: Es la relación armónica que debe existir entre algún instrumento (Plan de Ordenamiento, Plan de Desarrollo, Plan de Gestión del Riesgo y Plan de Ordenación y Manejo de Cuencas) y la normatividad que lo reglamenta.

Conflicto Normativo: Es aquel que se presenta por el choque de dos autoridades o entidades pertenecientes a distintos niveles, surgido en razón de sus funciones o atribuciones, estos pueden ser positivos, cuando las dos autoridades reglamentan o advocan conocimiento de un mismo asunto o negativo cuando se niegan a reconocer competencia o conocimiento en determinado asunto.

2 MATRIZ GENERAL DE INFORMACIÓN

2.1 INFORMACIÓN ANALIZADA

Se recolectó 598 documentos relacionados con el núcleo de La Mojana, su Normatividad, Ordenamiento Territorial y la Gestión del Riesgo.

Gráfico 1. Descripción de Información

Fuente: Elaboración Propia

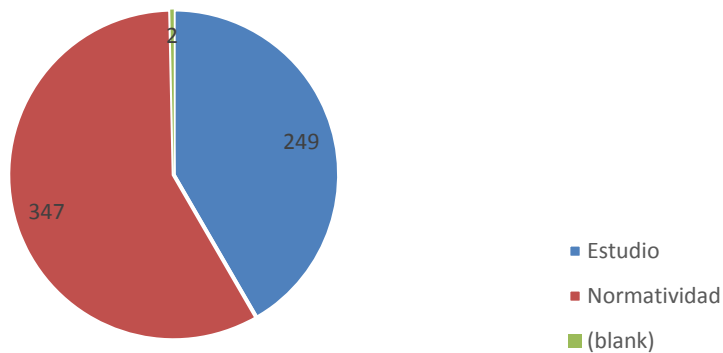

2.2 TEMÁTICAS DE ANÁLISIS

Gráfico 2. Descripción de Información analizada por temática

Fuente: Elaboración Propia

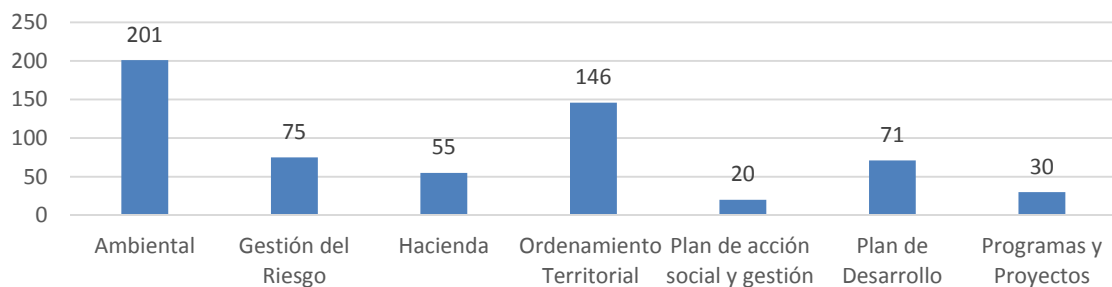

Se definieron siete temáticas para clasificar la información recolectada y analizada dentro de esta consultoría. La gráfica presenta el panorama de los documentos recolectados hasta el momento. Llama la atención el alto número de información relacionada con los temas ambientales y de ordenamiento territorial.

2.3 TOTAL DOCUMENTOS POR ÁMBITO

Gráfico 3. Descripción de Información analizada por ámbito

Fuente: Elaboración Propia

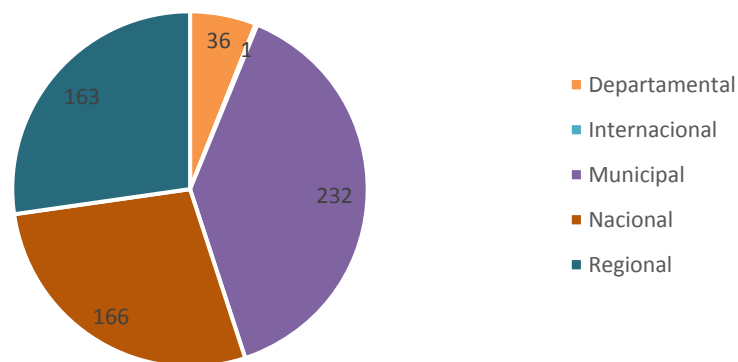

Al clasificar los documentos por ámbito de pertenencia, aquellos que pertenecen al municipal y nacional representan la mayor cantidad. Ambas categorías de ámbito son las más representativas dentro de la muestra de información con que se cuenta.

3 PREGUNTAS ORIENTADORAS

3.1 GENERAL

1. ¿En La Mojana, los planes que según el marco jurídico vigente, deben adoptarse e incluir lineamientos en materia de GR en las diferentes dimensiones y escalas de análisis, corresponden a lo previsto para ellos en la normatividad vigente y son coherentes entre sí, o por el contrario se traslapan, contradicen o generan vacíos o ambigüedades?

3.2 ESPECIFICAS

2. ¿Cuáles son los lineamientos y/o información espacial que en materia de GR, ordena incluir el marco jurídico vigente en los planes que se deben adoptar en cada una de las dimensiones de análisis?
3. ¿Los planes adoptados en cada una de las dimensiones y escalas de análisis, incluyen o no lineamientos e información espacial en materia de GR de conformidad con lo que al afecto señala el marco jurídico vigente para cada uno?
4. ¿Los planes adoptados en cada una de las dimensiones y escalas de análisis, incluyen información espacial que determine áreas de amenaza y/o áreas de riesgo, específicamente en materia de inundación?
5. ¿Los lineamientos en GR que incorporan los planes adoptados en cada una de las dimensiones y escalas de análisis, hacen referencia al proceso de: (i) conocimiento del riesgo y/o (ii) reducción del riesgo y/o (iii) manejo de desastres; y además, prevé lineamientos para: (i) el seguimiento y/o (ii) la evaluación?

Tabla 1. Relación información regional relevante

Fuente: Elaboración Propia

CATEGORÍAS DE ANÁLISIS	PREGUNTA DE INVESTIGACIÓN	VARIABLE	AMBIENTAL	ORDENAMIENTO TERRITORIAL	GESTIÓN DEL RIESGO	DESARROLLO
COHERENCIA INSTITUCIONAL	6. ¿La estructura institucional sub-nacional que en la materia está prevista en el marco jurídico vigente ha sido totalmente implementada en la región de la Mojana?					
COHERENCIA	8. ¿La batería					

REVISIÓN INTEGRAL DE LOS PLANES DE LA REGIÓN DE LA MOJANA
Producto 3 - Matriz comparativa

JURÍDICA	instrumental (planes) que en la dimensión deben ser adoptada según el marco jurídico vigente, ha sido expedida por las autoridades competentes en la región de la Mojana?					
CAPACIDAD INSTITUCIONAL	7. ¿Las autoridades existentes encargadas de expedición y ejecución de planes cuentan con la capacidad administrativa de realizar (i) diagnóstico suficiente, (ii) formulación y adopción, e (iii) implementación?					
ARTICULACIÓN JURÍDICO - INSTITUCIONAL	9. ¿Existe coherencia entre los planes de las distintas escalas (nacional, regional, departamental, y municipal)?					
ENFOQUE REGIONAL	10. ¿Los planes en la dimensión adoptados en la región de la Mojana contemplan un enfoque regional? Existe continuidad en una estructura regional en la dimensión					
NIVEL DE EJECUCIÓN	11. Se puede evidenciar la implementación en el territorio de los aspectos contenidos en los planes en las diferentes dimensiones					

A continuación se especifican las preguntas que la Consultoría formuló desde las respectivas temáticas con el fin de evidenciar posibles conflictos normativos:

3.3 DIMENSIÓN AMBIENTAL

- ¿El sistema de áreas protegidas tiene continuidad en el marco de una estructura ambiental?
- ¿Los planes municipales en las diferentes dimensiones, cuentan con un diagnóstico ambiental riguroso del territorio y este diagnóstico se ve reflejado en la formulación de los mismos?
- ¿Los planes municipales en las diferentes dimensiones, evidencian la función ecológica de la región respecto a la regulación de caudales, sedimentos y tóxicos de las cuencas hidrográficas existentes?
- ¿Se puede evidenciar la implementación en el territorio de los aspectos ambientales contenidos en los planes regionales, departamentales y municipales en las diferentes dimensiones?

3.4 ORDENAMIENTO TERRITORIAL

- ¿Existe Plan de Ordenamiento Territorial?
- ¿Quién expidió el POT?
- ¿La estructura institucional contemplada en la norma esta implementada en el Municipio?
- ¿El POT sigue un lineamiento regional?

3.4.1 ¿La clasificación y los usos del suelo en los Planes de Ordenamiento que han sido expedidos tienen en cuenta las previsiones y delimitación de suelos previstos como de amenaza y/o riesgo?

Respuesta: Previo a la verificación de la información gracias al cruce de mapas realizados, la Consultoría evidencio los siguientes conflictos por Municipio:

3.4.1.1 ACHI

En este municipio no se pudo evidenciar geográficamente si el régimen de usos asociados a actividades de los suelos de protección tiene en cuenta las previsiones y delimitación de zonas previstas como de amenaza y/o riesgo, porque no se cuenta con esta información cartográfica.

3.4.1.2 AYAPEL

En Ayapel no se tiene en cuenta las previsiones de suelos de amenaza para la zonificación de los suelos de protección; para el suelo de protección se limita solo a los cuerpos de agua y no incluye las áreas inmediatas que están expuestas a inundación.

3.4.1.3 CAIMITO

Los conflictos evidenciados para caimito están representados en el cruce amenazas/clasificación de suelos, evidenciando un conflicto ya que parte del suelo urbano se encuentra en amenaza de inundación, esta a su vez cubre una importante zona de suelo rural, que es donde se encuentran las ciénagas. Por otro lado en cuanto al uso del suelo, existen zonas de ganadería extensiva y usos agrícolas, que se encuentran en amenaza de inundación. Este municipio no delimita sus centros poblados rurales.

3.4.1.4 GUARANDA

En la clasificación de suelo urbano, este se encuentra en zona de amenaza por inundación, aunque el suelo de expansión urbana tiene en cuenta las previsiones de amenaza, un área de esta, se ubica sobre suelos previstos por amenaza de inundación, lo que evidencia un conflicto. El municipio no delimita sus centros poblados rurales.

3.4.1.5 MAGANGÜÉ

Para este municipio Los suelo urbano y de expansión, se encuentran en áreas de amenaza por inundación. Los usos del suelo ganadería y Agricultura sobre amenaza de inundación. El municipio no delimita sus centros poblados rurales.

3.4.1.6 MAJAGUAL

Los suelo urbano y de expansión con equipamiento e infraestructura se encuentran sobre áreas de encharcamiento por alta precipitación, el suelo rural con infraestructura vial en zonas de explayamiento y encharcamiento. El municipio no delimita sus centros poblados rurales.

3.4.1.7 NECHI

La zona urbana y la zona de expansión se encuentran en áreas sin amenaza de inundación a escala municipal; existe un conflicto con los usos del suelo y la delimitación de las amenazas, ya que suelos con amenaza de contaminación por químicos, tienen un uso agrícola (Según lo observado en la cartografía). El municipio no delimita sus centros poblados rurales.

3.4.1.8 SAN BENITO

Se observan suelos de uso agrícola con amenaza de contaminación por químicos.

3.4.1.9 SAN JACINTO DEL CAUCA

El suelo urbano y de expansión se encuentra en un área de riesgo alto por inundación; en algunas zonas, el municipio ha tenido en cuenta zonas de amenaza por inundación como áreas de protección y preservación, otras áreas de inundación son empleadas para cultivos transitorios y pastoreo extensivo. El municipio no delimita sus centros poblados rurales.

3.4.1.10 SAN MARCOS

No se pudo evidenciar geográficamente si el Municipio tiene en cuenta los suelos previstos de amenaza de inundación para la clasificación y caracterización del suelo, ya que no se cuenta con esta información cartográfica.

3.4.1.11 SUCRE

El suelo de clasificación de expansión se ubica sobre área de amenaza por inundación, lo que significa que no se tienen en cuenta las previsiones y delimitación de los suelos de amenaza, igualmente parte del suelo urbano se encuentra en amenaza.

El suelo rural con uso agrícola, ganadería extensiva y semi intensiva se encuentra sobre zonas de amenaza de inundación. El municipio no delimita sus centros poblados rurales.

3.4.2 ¿La zonificación o régimen de usos asociados a actividades propias de los suelos de protección (forestales protectoras, forestales productoras, recreativas y contemplativas, en términos generales) en los Planes de Ordenamiento que han sido expedidos tienen en cuenta las previsiones y delimitación de suelos previstos como de amenaza y/o riesgo?

Respuesta: Previo a la verificación de la información gracias al cruce de mapas realizados, la Consultoría evidencio los siguientes conflictos por Municipio:

3.4.2.1 ACHI

No se pudo evidenciar geográficamente si el régimen de usos asociados a actividades de los suelos de protección tiene en cuenta las previsiones y delimitación de zonas previstas como de amenaza y/o riesgo, porque no se cuenta con esta información cartográfica.

3.4.2.2 AYAPEL

No se tiene en cuenta las previsiones de suelos de amenaza para la zonificación de los suelos de protección. Los suelos de protección se limitan solo a los cuerpos de agua y no incluye las áreas inmediatas que están expuestas a inundación.

3.4.2.3 CAIMITO

Existen algunas áreas en amenaza de inundación que no están zonificadas como suelo de protección, estas se caracterizan como áreas de cultivos transitorios.

3.4.2.4 GUARANDA

Cartográficamente existe un conflicto al no delimitarse la ronda del Río Cauca (suelo de amenaza por inundación) como suelo de protección, además existen otras áreas de inundación que no se encuentran zonificadas como áreas de protección. Existe una zona de disecación de pantanos que no se encuentra caracterizada dentro del suelo de protección siendo esta de alta fragilidad.

3.4.2.5 MAGANGUE

Existen algunas áreas de inundación y erosión que no están zonificadas como suelo de protección.

3.4.2.6 MAJAGUAL

No se cuenta con información cartográfica de usos asociados a actividades propias de los suelos de protección.

3.4.2.7 NECHI

No se cuenta con información cartográfica de amenazas, ni de usos asociados a actividades propias de los suelos de protección.

3.4.2.8 SAN BENITO ABAD

El Municipio no clasifica como protección el área de amenaza por inundación. 2. Una parte del área de amenaza por inundación se espacializa como zona de pesca y reserva de fauna.

3.4.2.9 SAN JACINTO DEL CAUCA

El municipio clasifica todo su territorio como suelo de amenaza de inundación, pero no coincide con las áreas de protección.

3.4.2.10 SAN MARCOS

No se cuenta con información cartográfica de amenazas, ni de usos asociados a actividades propias de los suelos de protección.

3.4.2.11 SUCRE

No se cuenta con información cartográfica de amenazas, ni de usos asociados a actividades propias de los suelos de protección

3.4.3 ¿Las áreas previstas como de amenaza y/o riesgo en los planes que han sido expedidos, se relaciona de forma coherente con las previsiones en materia de estructura funcional, socioeconómica y de servicios?

Respuesta: Previo a la verificación de la información gracias al cruce de mapas realizados, la Consultoría evidencio los siguientes conflictos por Municipio:

3.4.3.1 ACHI

No se cuenta con información cartográfica, para evidenciar el conflicto.

3.4.3.2 AYAPEL

La infraestructura urbana y rural se encuentran bajo amenaza de inundación; existen vías principales y secundarias en zonas de amenaza por inundación; se evidencian centros de salud y escuelas que se encuentran ubicadas en los suelos sub-urbanos con alto riesgo de inundación.

3.4.3.3 CAIMITO

Existen equipamientos y servicios; como colegios, escuelas, puestos de salud, acueductos y energía eléctrica sobre zonas de amenaza por inundación; las propuestas como ampliación de dotación en centros de salud y cobertura de servicios se ubican sobre áreas de inundación; se observa una propuesta de apertura de Vía (V5), que se encuentra totalmente en riesgo por amenaza de inundación.

3.4.3.4 GUARANDA

Existe un conflicto con la infraestructura vial y equipamientos urbanos, ya que el suelo urbano se encuentra sobre la cota de inundación del Río Cauca.

3.4.3.5 MAGANGUE

El suelo urbano se encuentra en riesgo por amenaza de inundación y por lo tanto la infraestructura propuesta de la zona urbana. 2. No se cuenta con información cartográfica de infraestructura rural.

3.4.3.6 MAJAGUAL

La infraestructura urbana y equipamiento urbano se localizan en zona de encharcamiento por precipitación alta; la infraestructura rural, vías y caminos sobre áreas de encharcamiento y explayamiento

3.4.3.7 NECHI

No se pudo evidenciar geográficamente la relación entre infraestructura y amenazas del municipio, porque no se cuenta con esta información cartográfica.

3.4.3.8 SAN BENITO ABAD

Se presenta conflicto en las zonas de amenaza por inundación al encontrarse en estas áreas, corregimientos y veredas con equipamientos e infraestructura afectados o en riesgo.

3.4.3.9 SAN JACINTO DEL CAUCA

Las propuestas de infraestructura se siguen articulando sobre zonas de amenaza de inundación.

3.4.3.10 SAN MARCOS

No se encuentra cartografía de amenazas, equipamiento e infraestructura.

3.4.3.11 SUCRE

La infraestructura vial y de equipamiento como colegios, acueductos, energía y escuelas se encuentra sobre suelos de amenaza por inundación.

3.4.4 ¿Los Planes de Ordenamiento que han sido expedidos evidencian especiales condiciones de vulnerabilidad del territorio y sus habitantes frente a inundaciones?

Previo a la verificación de la información gracias al cruce de mapas realizados, la Consultoría evidenció los siguientes conflictos por Municipio:

3.4.4.1 ACHI

No se cuenta con información cartográfica del municipio, de tal modo que no se puede evidenciar geográficamente la vulnerabilidad del territorio al nivel municipal.

3.4.4.2 AYAPEL

En cuanto a la zona rural se localizan viviendas, equipamiento e infraestructura vial con condiciones de vulnerabilidad frente a amenaza por inundación.

3.4.4.3 CAIMITO

Existe conflicto en la zona urbana inmediata a la ciénaga presentando amenazas por inundación; respecto a usos del suelo, existen zonas de ganadería extensiva y de transición junto con usos agrícolas, que están sobre zonas amenaza de inundación; en relación a la infraestructura vial, no presenta amenazas por inundación importante.

3.4.4.4 GUARANDA

Zonas de ocupación ganadera y pequeños cultivos en zonas de amenaza por inundación y erosión; los suelos urbano se localiza sobre zonas de amenaza de inundación.

3.4.4.5 MAGANGUE

Se evidencia amenaza media por inundación en la zona urbana y amenaza baja por inundación en la zona de expansión; para las zonas rurales en riveras del río y ciénagas se presenta áreas en amenaza alta y sin amenaza.

3.4.4.6 MAJAGUAL

No se cuenta con mapa de usos del suelo a nivel municipal; suelo urbano sobre amenaza de inundación.

3.4.4.7 NECHI

No se cuenta con información cartográfica del municipio, de tal modo que no evidencia geográficamente la vulnerabilidad del territorio al nivel municipal.

3.4.4.8 SAN BENITO ABAD

Se refleja condiciones de vulnerabilidad ante amenazas de inundación en equipamiento rural como acueductos, puestos de salud e instituciones educativas.

3.4.4.9 SAN JACINTO DEL CAUCA

Se evidencia conflicto, teniendo en cuenta que las zonas de inundación cubren zonas urbanas y de expansión afectando infraestructura y equipamientos.

3.4.4.10 SAN MARCOS

No se cuenta con información cartográfica del municipio, de tal modo que no se puede evidenciar geográficamente la vulnerabilidad del territorio al nivel municipal.

3.4.4.11 SUCRE

La zona urbana, rural y de expansión están bajo amenaza de inundación, esto evidencia condiciones de vulnerabilidad a viviendas, equipamiento e infraestructura urbana, áreas de uso mixto, agricultura y ganadería

3.4.5 ¿La ubicación de las viviendas, equipamientos y comercio están por fuera de los sitios de amenazas?

Respuesta: Previo a la verificación de la información gracias al cruce de mapas realizados, la Consultoría evidencio los siguientes conflictos por Municipio:

3.4.5.1 ACHI

No se cuenta con información cartográfica a nivel municipal; a nivel regional se evidencia que la cabecera municipal se encuentra en amenaza muy alta por inundación y algunos centros poblados en zonas de moderada y baja inundación.

3.4.5.2 AYAPEL

Los equipamientos, infraestructura social y viviendas en la zona urbana presentan amenaza por inundación; en la zona rural la infraestructura y los equipamientos como acueductos, centros de salud, energía eléctrica y centros educativos se encuentran en riesgo de inundación.

3.4.5.3 CAIMITO

Las viviendas en el suelo urbano presentan amenazas por inundación; la infraestructura vial urbana y equipamientos se encuentran en zona de inundación.

3.4.5.4 GUARANDA

Zona urbana con equipamientos e infraestructura en áreas de amenaza por inundación.

3.4.5.5 MAGANGUE

Viviendas, infraestructura y equipamientos en áreas de amenaza por inundación.

3.4.5.6 MAJAGUAL

Zona urbana y de expansión con equipamientos e infraestructura en amenaza de encharcamiento por alta precipitación; infraestructura vial rural en zonas de explayamiento y encharcamiento.

3.4.5.7 NECHI

No se pudo evidenciar geográficamente para el nivel municipal, porque no se cuenta con esta información; a nivel regional se evidencia, que los asentamientos urbanos se encuentran ubicados en zonas de amenaza alta por inundación, las vías de la cartografía base del IGAC, también muestra que esta infraestructura es susceptible por inundación.

3.4.5.8 SAN BENITO ABAD

Centros poblados del suelo rural en áreas de amenaza por inundación; el suelo urbano se encuentra fuera de la amenaza por inundación.

3.4.5.9 SAN JACINTO DEL CAUCA

Las viviendas, equipamientos e infraestructura de la cabecera municipal y del centro poblado rural, bajo amenaza de inundación (Ronda del Río Cauca).

3.4.5.10 SAN MARCOS

No se cuenta con información cartográfica a nivel municipal; a nivel urbano se cuenta con una zona aledaña a la ciénaga con viviendas, equipamiento e infraestructura bajo amenaza de inundación.

3.4.5.11 SUCRE

Áreas de expansión urbana y viviendas rurales con equipamiento e infraestructura vial en zonas de amenaza de inundación

3.4.6 ¿Se ha implementado en el POT la gestión de riesgo? ¿Las áreas previstas como de amenaza y/o riesgo en los planes de ordenamiento tiene relación coherente con la infraestructura en materia de servicios públicos es prevista como suelo de protección de conformidad con la Ley?

Respuesta: Previo a la verificación de la información gracias al cruce de mapas realizados, la Consultoría evidencio los siguientes conflictos por Municipio:

3.4.6.1 ACHI

No se puede evidenciar geográficamente la coherencia de las amenazas y las áreas de protección para el nivel municipal, ya que no se cuenta con esta información.

3.4.6.2 AYAPEL

El suelo de protección se limita solo a los cuerpos de agua y no incluye las áreas inmediatas que están expuestas a inundación; la infraestructura de servicios públicos se encuentra en zonas de amenaza de inundación.

3.4.6.3 CAIMITO

Existen algunas áreas en amenaza de inundación, que no están zonificadas como suelo de protección, estas se caracterizan como áreas de cultivos transitorios; la infraestructura de servicios públicos se encuentra en zonas de amenaza de inundación y no se espacializa como suelo de protección.

3.4.6.4 GUARANDA

Cartográficamente existe un conflicto al no delimitarse la ronda del Río Cauca (suelo de amenaza por inundación), como suelo de protección; existen otras áreas de inundación que no se zonifican como protección; no se cuenta con información de infraestructura de servicios públicos.

3.4.6.5 MAGANGUE

No se puede evidenciar geográficamente, ya que no se cuenta con información de protección de suelos, ni de infraestructura de servicios públicos.

3.4.6.6 MAJAGUAL

No se puede evidenciar geográficamente, ya que no se cuenta con información de protección de suelos, ni de infraestructura de servicios públicos.

3.4.6.7 NECHI

No se puede evidenciar geográficamente, ya que no se cuenta con información de protección de suelos, ni de infraestructura de servicios públicos.

3.4.6.8 SAN BENITO ABAD

No se puede evidenciar geográficamente, ya que no se cuenta con información de protección de suelos, ni de infraestructura de servicios públicos.

3.4.6.9 SAN JACINTO DEL CAUCA

El municipio clasifica todo su territorio como suelo de amenaza de inundación, pero no coincide con las áreas de protección; estructura de servicios públicos susceptibles de inundación.

3.4.6.10 SAN MARCOS

No se puede evidenciar geográficamente, ya que no se cuenta con información de protección de suelos, ni de infraestructura de servicios públicos.

3.4.6.11 SUCRE

Existe conflicto en áreas de inundación, que tienen usos agrícolas y ganadería, y no se clasifican como suelo de protección; la infraestructura de servicios públicos se encuentra en zonas de amenaza de inundación y no se espacializa como suelo de protección.

3.5 GESTIÓN DEL RIESGO

- ¿Existe identificación y caracterización del riesgo?
- ¿El sistema de áreas protegidas en gestión del riesgo tiene continuidad en el marco de una estructura ambiental?
- ¿Los Planes de Gestión del Riesgo, incluyen información espacial que determine áreas de amenaza y/o áreas de riesgo, específicamente en materia de inundación?
- ¿Los Planes de Gestión del Riesgo cuentan con un diagnóstico ambiental riguroso del territorio y este diagnóstico se ve reflejado en la formulación de los mismos?
- ¿Existe análisis de riesgo?
- ¿Existe ejecución de la recuperación en el manejo de desastres?
- ¿Existe ejecución de la respuesta en el manejo de desastres?
- ¿Existe intervención correctiva para la reducción del riesgo?
- ¿Existe intervención prospectiva para la reducción del riesgo?
- ¿Existe monitoreo del riesgo?
- ¿Existe preparación para la recuperación en el manejo de desastres?
- ¿Existe protección financiera para la reducción del riesgo?
- ¿Existe un Comité Municipal del conocimiento del riesgo?
- ¿Existe un Comité Municipal de la reducción del riesgo?

- ¿Existe un Comité Municipal del manejo de desastres?
- ¿Existe un Consejo Municipal de la Gestión del Riesgo?
- ¿Los lineamientos son consistentes con las áreas previstas de amenaza o riesgo?
- ¿Se considera la vulnerabilidad frente a inundaciones?
- ¿Tiene un impacto considerando a la población más vulnerable?

3.6 DESARROLLO

- ¿Cuenta con un plan de Desarrollo?
- ¿El plan de desarrollo cuenta con un plan indicativo cuatrienal?
- ¿El plan de Desarrollo cuenta con un plan de acción?
- ¿El plan de Desarrollo cuenta con un Plan Operativo anual de inversiones?
- ¿El plan de desarrollo cuenta con un banco de proyectos de inversión?
- ¿El plan de Desarrollo cuenta con proyectos de inversión?
- ¿El plan contempla el financiamiento de los proyectos y el endeudamiento?

4 MATRICES DE ANÁLISIS

4.1 COHERENCIA JURÍDICA

El principio de coherencia jurídica concibe al sistema jurídico como un todo unitario, en el que las partes se encuentran en plena armonía, y su aplicación individual o conjunta concurre vigorosamente al cuidado y fortalecimiento de los valores tutelados por ellas, y a la satisfacción óptima de los fines perseguidos.

Para evidenciar la posible incoherencia jurídica se procedió a determinar mediante dos variables el sí y el no; si los Planes de Gestión del Riesgo, Planes de Ordenamiento Territorial y Planes de Desarrollo, cumplen con todos los lineamientos de estructura y de contenido señalados por la ley, sacando un porcentaje para la verificación de los mismos.

Las matrices de coherencia jurídica tienen como objetivo comparar los diferentes instrumentos de planificación, entiéndase Planes de Ordenamiento, Planes de Desarrollo y Planes de Gestión del Riesgo, con la respectiva Ley Marco que los reglamenta. En este punto se hizo una desagregación de la norma y se buscó completar cada campo desagregado con la información correspondiente que debía contener cada uno de los instrumentos. Esto, para que permitiera identificar si Planes de Ordenamiento, Planes de Desarrollo y de Gestión del Riesgo se adecuan o no a las disposiciones normativas que los reglamentan.

Se tienen matrices de Coherencia Jurídica de:

- Planes de Gestión del Riesgo
- Planes de Ordenamiento
- Planes de Desarrollo
- Pomcas

En los niveles:

- Departamental
- Municipal

En lo que se refiere a Planes de Gestión del Riesgo se cuenta a nivel municipal con:

- Achí
- Guaranda

REVISIÓN INTEGRAL DE LOS PLANES DE LA REGIÓN DE LA MOJANA
Producto 3 - Matriz comparativa

- San Jacinto del Cauca
- Sucre

A nivel Departamental:

- Córdoba
- Sucre
- Bolívar

Se cuenta con 11 formularios de coherencia jurídica de Planes de Ordenamiento de los siguientes municipios:

- Caimito
- San Benito Abad
- Sucre
- Ayapel
- Guaranda
- San Marcos
- San Jacinto del Cauca
- Majagual
- Magangué
- Achí
- Nechí

En cuanto a coherencia jurídica de Planes de Desarrollo se cuenta con 11 Matrices correspondientes a las 11 Municipios del Núcleo de la Mojana. Y a nivel departamental 4 que corresponden a los 4 Departamentos objeto de estudio.

Dicha matriz fue georeferenciada para poder identificar mediante el sistema de semaforización, cuales Municipios y Departamentos, tiene una coherencia jurídica.

4.1.1 Gestión del riesgo

REVISIÓN INTEGRAL DE LOS PLANES DE LA REGIÓN DE LA MOJANA

Producto 3 - Matriz comparativa

4.1.1.1 Departamental

Gráfico 4.Coherencia Jurídica en materia de Gestión del Riesgo a Nivel Departamental

Fuente: Elaboración Propia

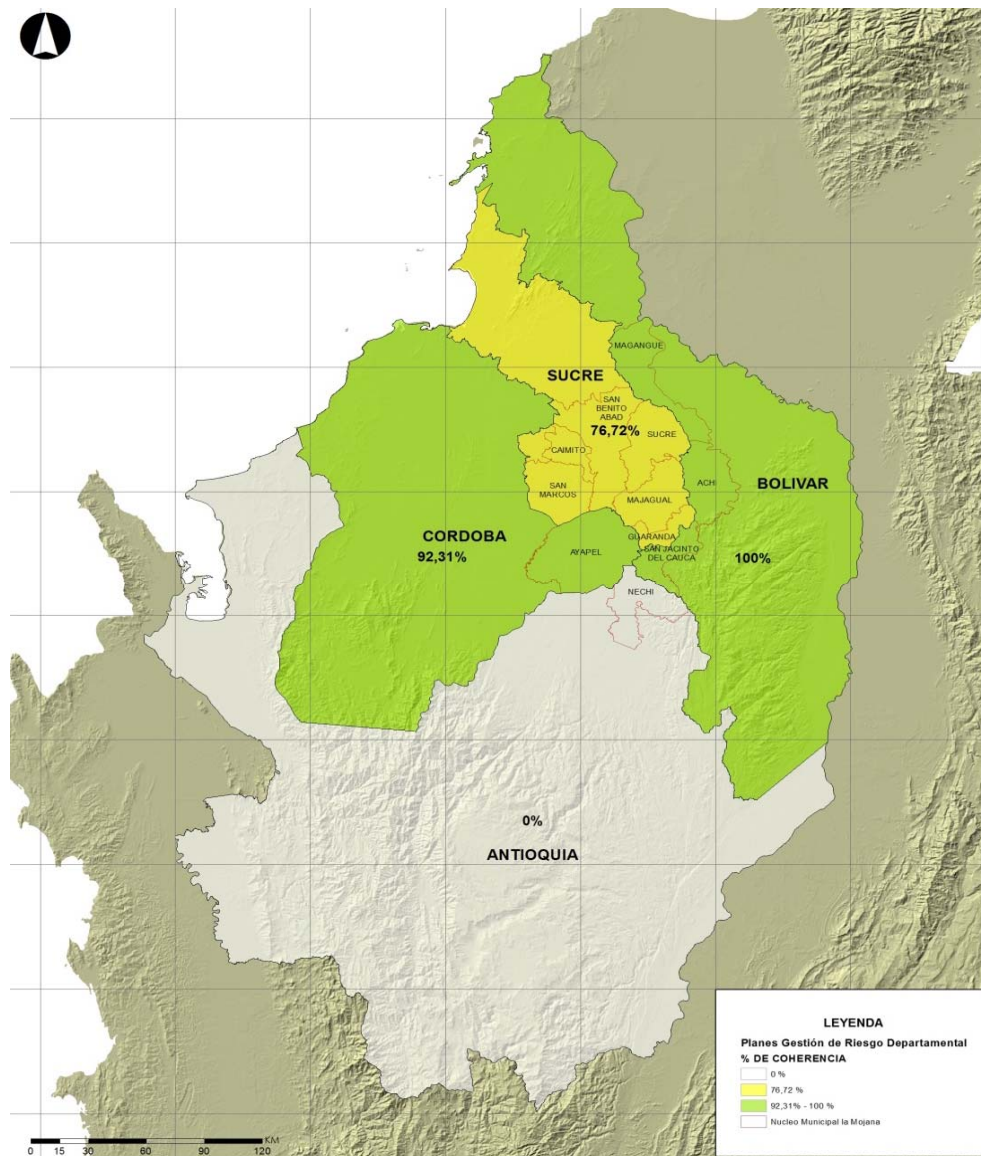

REVISIÓN INTEGRAL DE LOS PLANES DE LA REGIÓN DE LA MOJANA

Producto 3 - Matriz comparativa

4.1.1.2 Municipal

Gráfico 5. Coherencia Jurídica en materia de Gestión del Riesgo a Nivel Municipal.

Fuente: Elaboración propia

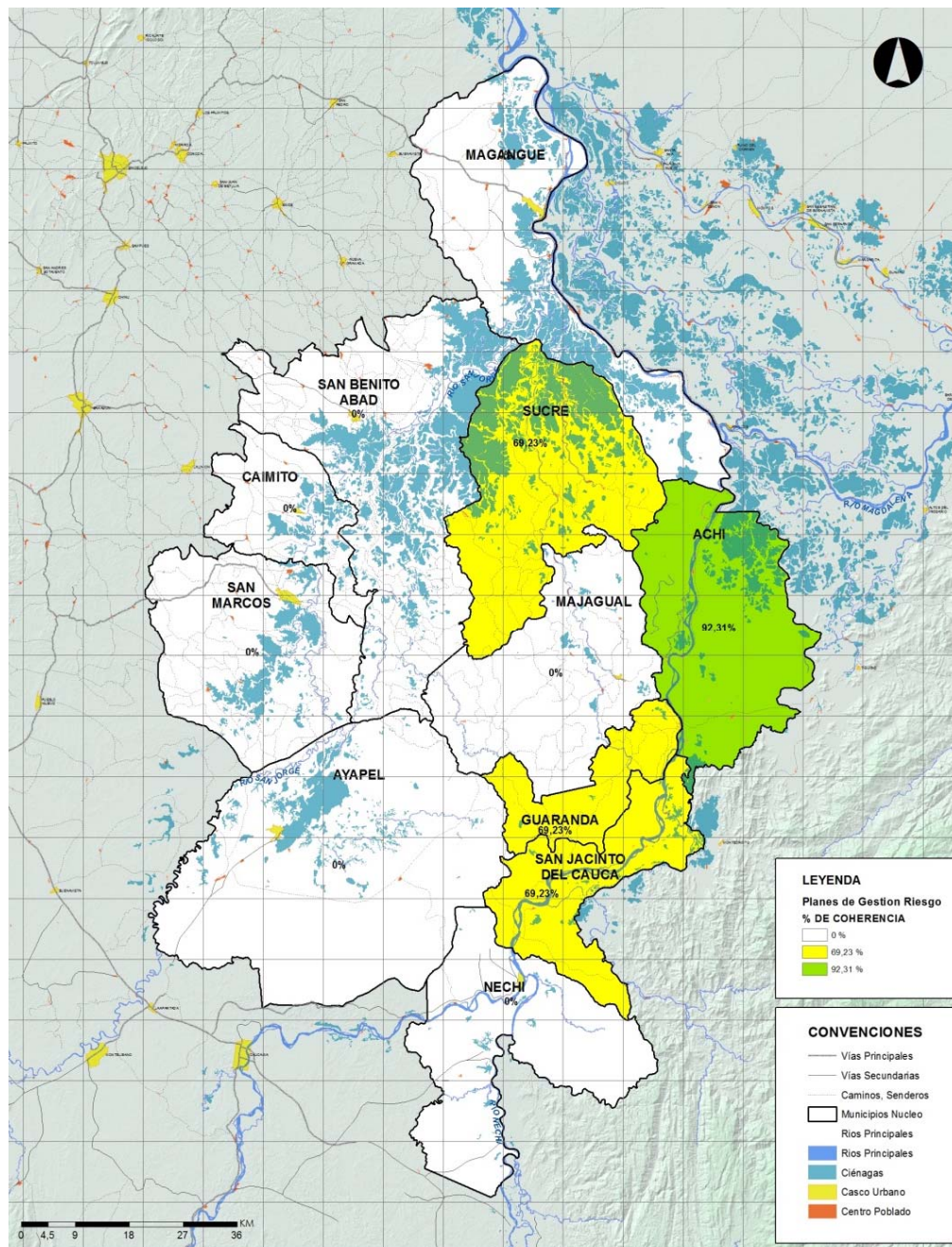

4.1.2 Ordenamiento territorial

4.1.2.1 Municipal

Gráfico 6. Coherencia Jurídica en materia de Ordenamiento Territorial
Fuente: Elaboración Propia



Gráfico 7. Coherencia Jurídica en materia de Ordenamiento Territorial

Fuente: Elaboración Propia

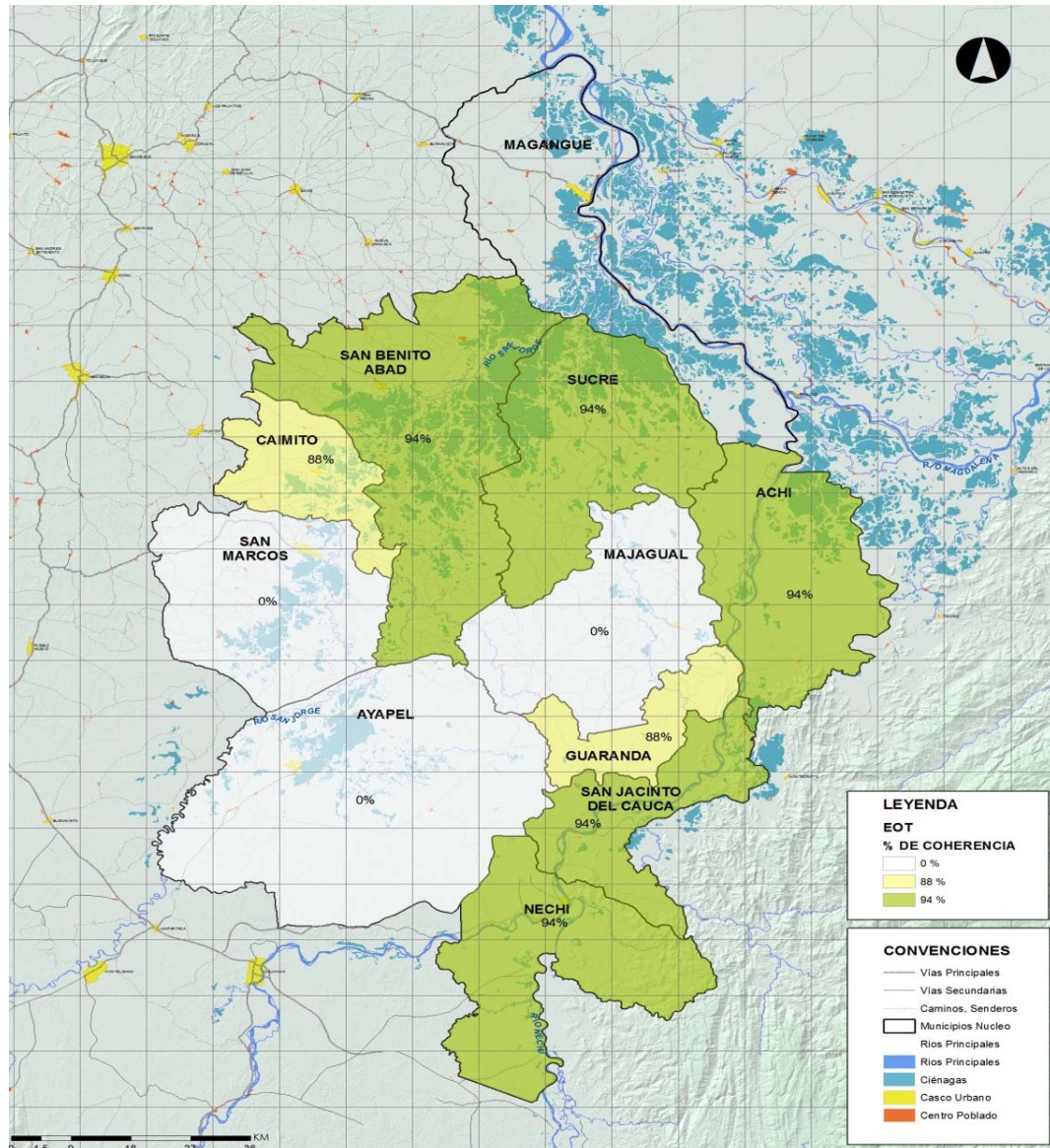
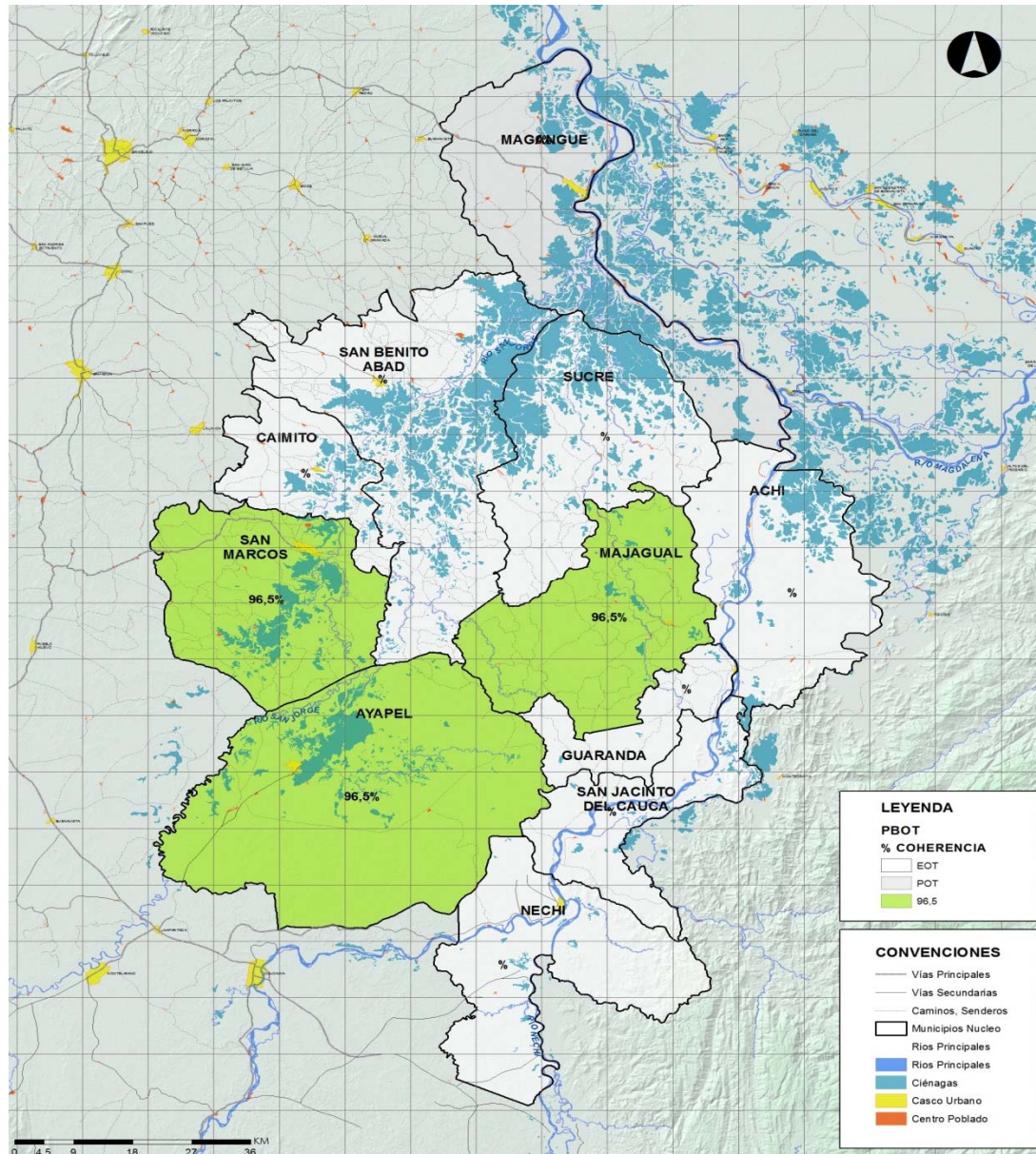

4.1.3 Planes de desarrollo

REVISIÓN INTEGRAL DE LOS PLANES DE LA REGIÓN DE LA MOJANA
Producto 3 - Matriz comparativa

4.1.3.1 Municipal

Gráfico 8. Coherencia Jurídica en materia de Planes de Desarrollo

Fuente: Elaboración Propia

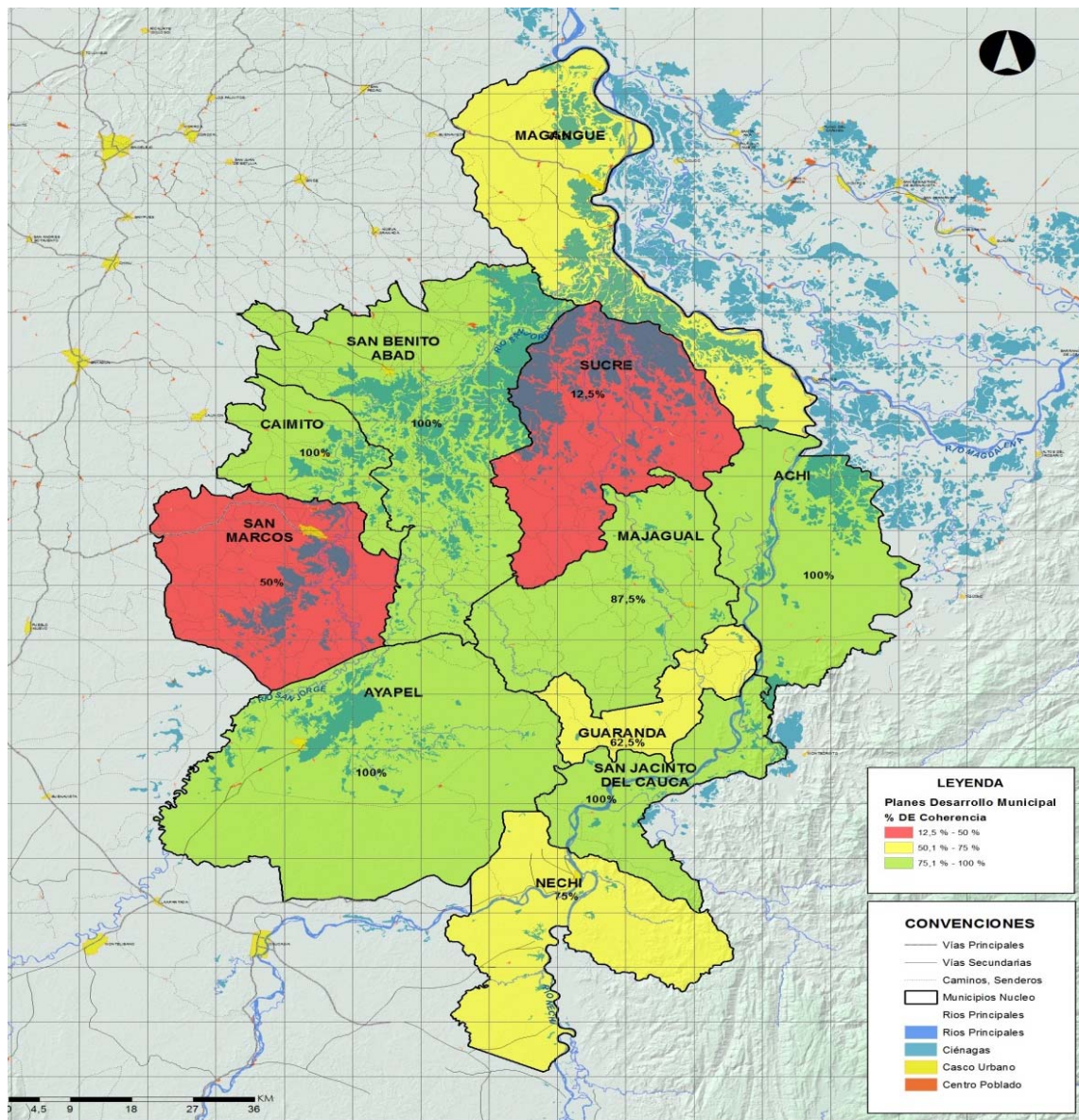

4.2 MATRIZ Y FORMULARIO DE GESTIÓN DEL RIESGO

Lo que se buscó con este tipo de matrices fue mostrar la forma en la que se puede encontrar la gestión del riesgo en los diferentes instrumentos estudiados. (Planes de Ordenamiento y Planes de Desarrollo). El trabajo se realizó de la siguiente manera:

- En lo que tiene que ver con los Planes de Ordenamiento: Se extrajo de los planes, los proyectos, estrategias o políticas que tuvieran relación con la gestión del riesgo y se clasificaron de acuerdo a los lineamientos de la gestión del riesgo.
- En lo referente a Planes de Desarrollo: Se logró extraer de igual manera, políticas estrategias y aquellos programas y proyectos que tuvieran estrecha relación con la gestión del riesgo y se clasifico de igual manera según los lineamientos de la gestión del riesgo.

Los lineamientos de gestión del riesgo que se tuvieron en cuenta son los procesos de Gestión del Riesgo y sus respectivos Sub procesos de la siguiente manera:

- **CONOCIMIENTO DEL RIESGO**
 - Identificación y caracterización de escenarios de riesgo
 - Análisis de riesgos
 - Monitoreo del riesgo
 - Comunicación del riesgo
- **REDUCCIÓN DEL RIESGO**
 - Intervención correctiva
 - Intervención prospectiva
 - Protección financiera
- **MANEJO DE DESASTRES**
 - Preparación para la respuesta
 - Preparación para la recuperación
 - Ejecución de la respuesta
 - Ejecución de la recuperación

4.3 MATRIZ Y FORMULARIO DE DESARROLLO Y ORDENAMIENTO TERRITORIAL

Esta matriz busca determinar el modelo de ocupación planteado en los planes y/o esquemas de ordenamiento territorial, y de manera paralela, revisar y evaluar su ejecución mediante los planes de desarrollo. El trabajo se realizó de la siguiente manera:

Se extrajo de los planes, las políticas, objetivos y estrategias y se clasificaron los programas y proyectos, de acuerdo con temáticas o aspectos establecidos tanto para los documentos de ordenamiento territorial como para los planes de desarrollo.

Los aspectos que se tuvieron en cuenta para este análisis fueron:

- Servicios Públicos
- Vivienda
- Servicios Sociales
- Movilidad
- Ambiente
- Productividad + Competitividad
- Gestión Pública
- Servicios Públicos
- Vivienda
-

4.4 MATRIZ Y FORMULARIOS DE CONFLICTOS NORMATIVOS

La Consultoría formulo una serie de preguntas desde el punto de vista de gestión del riesgo, ordenamiento territorial, ambiental y planes de desarrollo con el fin de determinar posibles conflictos normativos, algunos son susceptibles de ser espacializados otros no, pero que igual se encuentran ligados a los formularios que se encuentran en los anexos.

Toda obra humana, es susceptible de incurrir en imperfecciones, como la de expedir disposiciones total o parcialmente contrarias o contradictorias, para su aplicación a un mismo supuesto fáctico, es ahí donde se encuentra un conflicto normativo y mientras no las corrija su autor, requieren de una solución de los operadores jurídicos, especial y terminalmente de los órganos jurisdiccionales, para su aplicación a los casos concretos.

Para dirimir estas inconsistencias la doctrina ha determinado dos fórmulas:

La primera consiste en proceder a hacer un análisis de los enunciados que se vislumbran en conflicto, con el fin de determinar si cabe la posibilidad de asegurar a cada una un campo material o temporal distinto de aplicación, así el enfrentamiento entre las normas se evita quedando solo el conflicto en la forma o apariencia de la misma.

La segunda es la desaplicación de la norma, y que la misma no sea aplicada en lo sucesivo, para para este efecto, la doctrina y la jurisprudencia han venido proveyendo de métodos o criterios para justificar dicha desaplicación.

En el caso objeto de consultoría para la Región de la Mojana, es recomendable utilizar la primera fórmula, ya que se considera mucho más conveniente, saludable y satisfactoria la primera, porque con ella se consigue conservar en su integridad la obra del legislador y se evita toda posibilidad de confrontación entre los poderes estatales, al mantener nítidamente a cada uno dentro del ámbito de sus atribuciones naturales.

En atención a lo anterior, el operador del derecho, y sobre todo los órganos jurisdiccionales como responsables terminales de esta labor, deben dirigir y optimizar al máximo sus esfuerzos, en primer lugar, a la búsqueda de la aplicación de esa primera fórmula, para lo que pueden emplear las valiosas herramientas constituidas por los métodos de interpretación jurídica, y sólo si después de esfuerzos orientados hacia dicha dirección no encuentran posibilidades de evitar la confrontación, deben pasar a los criterios aplicables para resolver el conflicto, por la vía de la desaplicación de alguna de las reglas desavenidas.

4.4.1 Conflictos evidenciados desde la matriz

Se encontraron un total de 88 conflictos, la mayoría de ellos en Ordenamiento Territorial.

Gráfico 1. Numero de conflictos por temática



Gráfico 2. Numero de conflictos por temática



4.4.2 Análisis de información geográfica

A continuación se presenta el planteamiento metodológico utilizado para los análisis de los diferentes elementos que componen esta consultoría. Analizados y presentados diferentes acercamientos metodológicos se determinó que las matrices de correlación permiten responder las preguntas orientadoras, solo algunas responde a este tipo de instrumentalización y permiten también relacionar los diferentes niveles de información geográfica de manera horizontal entre Municipios y de forma vertical entre las diferentes escalas – Municipio, Cuencas Departamentos, Región y Nación.

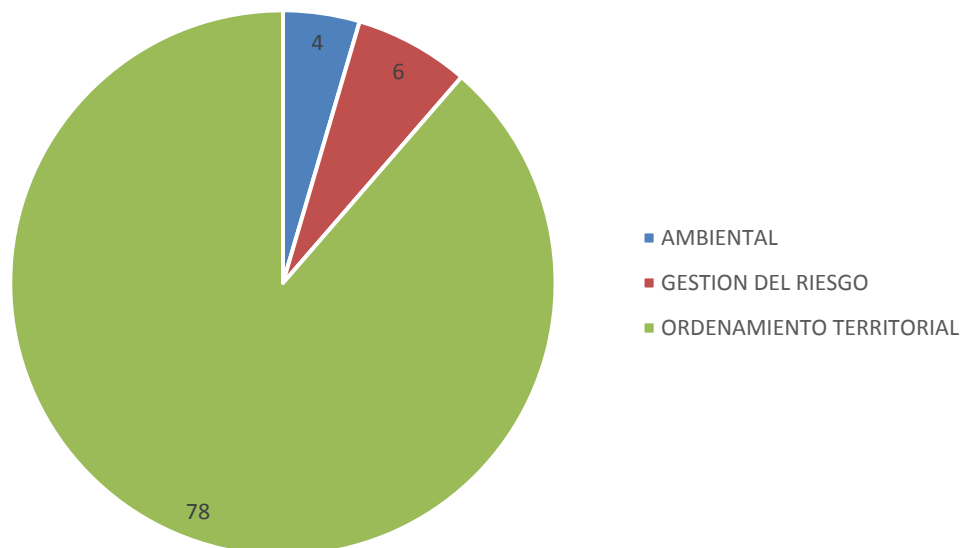
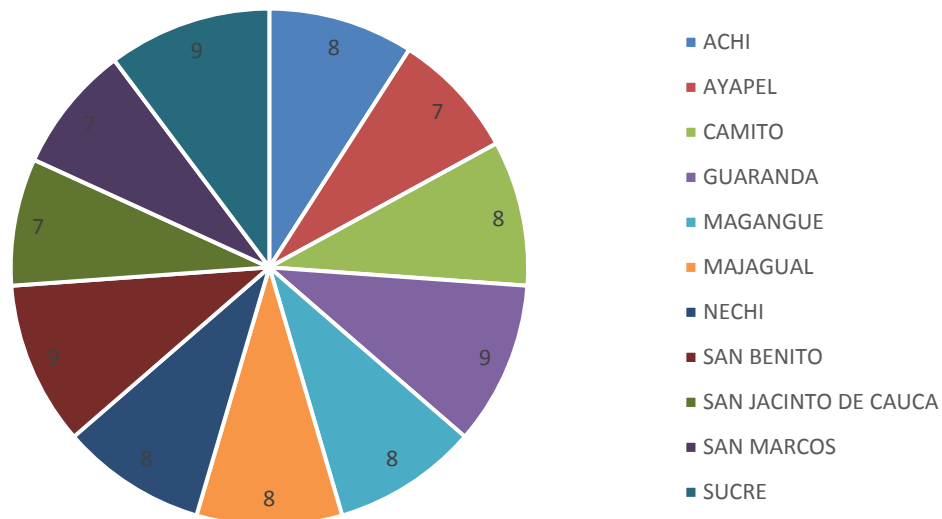
- **Hipótesis 1:** Inconsistencias entre la misma variable en escalas diferentes pero en la misma unidad espacial identifica un conflicto normativo.
- **Hipótesis 2:** Inconsistencias en una variable en la misma escala y en la misma unidad espacial identifica un conflicto normativo.

Entonces, la notación al interior de las matrices de correlación se definió así:

- 0: Sin información.
- 1: Incoherencia – Posible conflicto normativo.
- 2: Coherencia

La cartografía temática en los siguientes planos identifica las áreas con posibles conflictos mediante un achurado – Líneas inclinadas.

Se debe mencionar que las matrices de correlación aplicadas a la información geográfica con que se cuenta permiten detectar posibles problemas normativos del orden horizontal - entre Municipios - y de tipo vertical, es decir, entre diferentes escalas. De la misma forma, las matrices de doble entrada presentan tanto el código como el nombre de los Municipios que componen la Región de La Mojana lo que posibilita la espacialización de cualquier resultado.

Cabe mencionar que en las pesquisas iniciales sobre el tema se detectaron posibles pequeños focos de conflicto que serán presentados en detalle más adelante. Por el tamaño de estos focos de conflicto se decidió no instrumentalizarlos en matrices tan solo serán reportados identificando los Municipios donde estos se localizan. Como ejemplo de lo anterior, se puede mencionar usos del suelo en la escala Municipal caracterizado como de extracción minera localizado en un polígono de Reserva forestal o en un polígono calificado como ecosistema de alta fragilidad en la escala cuenca esto, evidencia un posible conflicto normativo que debe ser valorado e identificado normativamente.

4.5.2. Análisis realizados

Los análisis que a continuación se presentan se pueden clasificar en tres tipos así:

1. Conflictos detectados entre Municipios y Cuencas – Conflictos de tipo vertical.
2. Conflictos detectados entre Municipios – Conflictos de tipo horizontal.
3. Conflictos detectados entre Municipios y Capacidad agrológica del suelo.

4.4.2.1 Conflictos tipo 1: Amenaza por inundación

Gráfico 9. Amenazas por inundación

Fuente Elaboración Propia

Código	Municipio	CAR	Observación
05495	Nechí	0	Existe información de amenazas de la CAR, pero del Municipio no
13006	Achi	0	Existe información de amenazas de la CAR, pero del Municipio no
13430	Magangué	1	
13655	San Jacinto del Cauca	1	
23068	Ayapel	1	
70124	Caimito	0	No se cuenta con información de amenazas de la CAR, pero si del Municipio
70265	Guaranda	0	No se cuenta con información de amenazas de la CAR, pero si del Municipio
70429	Majagual	0	No se cuenta con información de amenazas de la CAR, pero si del Municipio

REVISIÓN INTEGRAL DE LOS PLANES DE LA REGIÓN DE LA MOJANA
Producto 3 - Matriz comparativa

70678	San Benito Abad	0	No se cuenta con información de amenazas de la CAR, pero si del Municipio
70708	San Marcos	0	No se cuenta con información de amenazas de la CAR, ni del Municipio
70771	Sucre	0	No se cuenta con información de amenazas de la CAR, pero si del Municipio

Al realizar los cruces de información de Amenazas por inundación tomadas de la escala Municipal y cruzarlas con las Amenazas por inundación determinadas en la escala cuenca (CAR) se evidenció lo siguiente:

- No se cuenta con información cartográfica de amenazas para los Municipios de CORPOMOJANA.
- Los Municipios de Nechí, Achí y San Marcos no cuenta con Cartografía de amenazas.
- Se observa que la CSB considera todo el Municipio de Magangué como amenaza de inundación, y para el Municipio hay una zona sin amenaza de inundación, con amenaza de erosión.

Gráfico 10. Plano de Amenazas

Fuente Propia

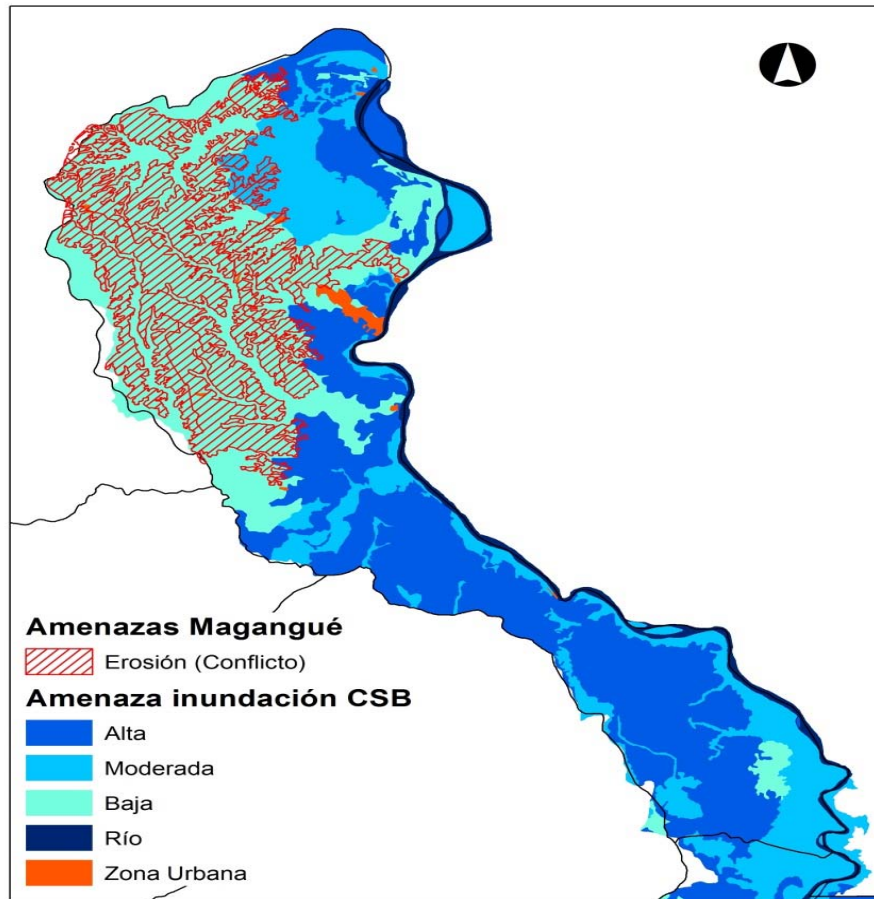

Una vez realizado el análisis normativo correspondiente se pudo evidenciar que el lineamiento jurídico expedido por la CSB, es de mayor jerarquía y prima sobre la disposición acogida en Ordenamiento Territorial expedida por el Municipio.

El Municipio de San Jacinto Cauca califica todo su territorio bajo amenaza de inundación; sin embargo, la información cartográfica de amenazas de la CSB considera que existe además de inundación, zonas de erosión y movimiento en masa.

Gráfico 11. Plano de Amenazas San Jacinto

Elaboración: Fuente Propia

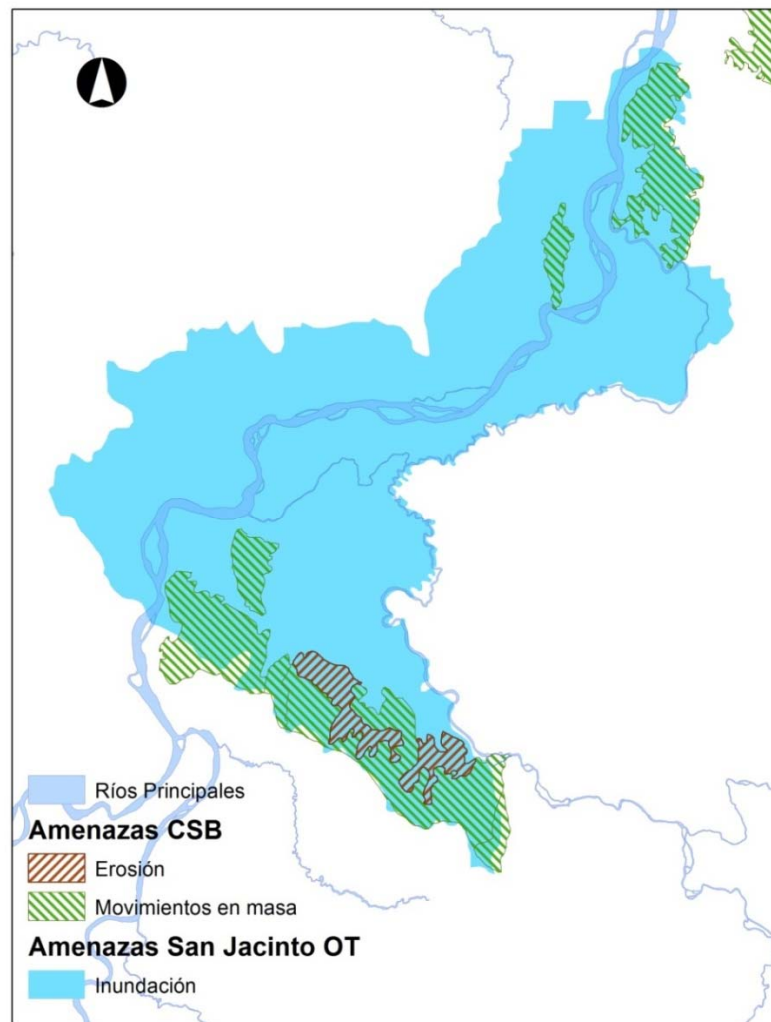

Para el caso del Municipio Ayapel se debe mencionar que la cartografía con la que se cuenta corresponde a estudios identificados por esta consultoría la cual no está avalada - o aprobada - bajo un acto administrativo. Pese a lo anterior, se evidenció la existencia de un posible conflicto entre el Municipio de Ayapel y la CVS para la dimensión amenaza. Mientras que CVS caracteriza gran parte del Municipio Ayapel como de amenaza de inundación ya sea alta , media o baja; el Municipio solo califica como amenaza alta una parte de su territorio alrededor de la ciénaga de Ayapel tal como se puede apreciar en el siguiente mapa.

Gráfico 12. Plano de Inundación de Ayapel

Fuente: Elaboración Propia

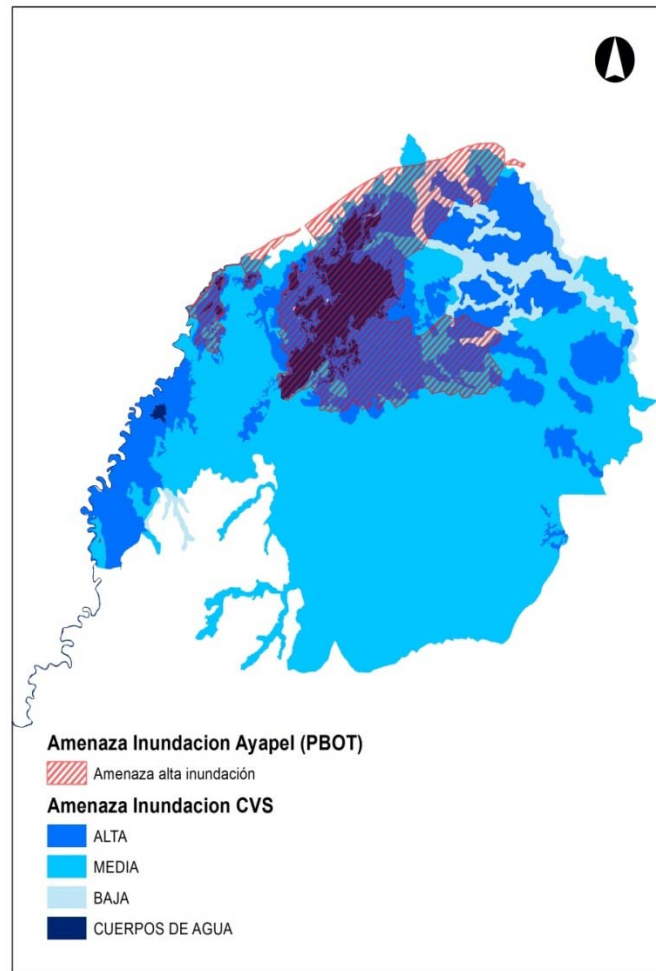

4.5.2.1. Conflictos tipo 1 y 2: Calificación de suelo de protección OT - Usos del suelo OT y Cuenca.

4.5.2.1.1. Ayapel

Al analizar de forma horizontal la información correspondiente al Municipio de Ayapel, se evidenció la existencia de un posible conflicto entre algunos de los usos del suelo calificados en la escala Municipio y las áreas de protección igualmente calificadas por el Municipio.

REVISIÓN INTEGRAL DE LOS PLANES DE LA REGIÓN DE LA MOJANA
Producto 3 - Matriz comparativa

- Los suelos de protección de acuíferos están siendo también calificados como suelos aptos para la ganadería.
- Las áreas calificadas para relleno sanitario también son calificadas aptas para uso agrícola.

Gráfico 13. Plano Áreas de Protección
Elaboración: Fuente Propia

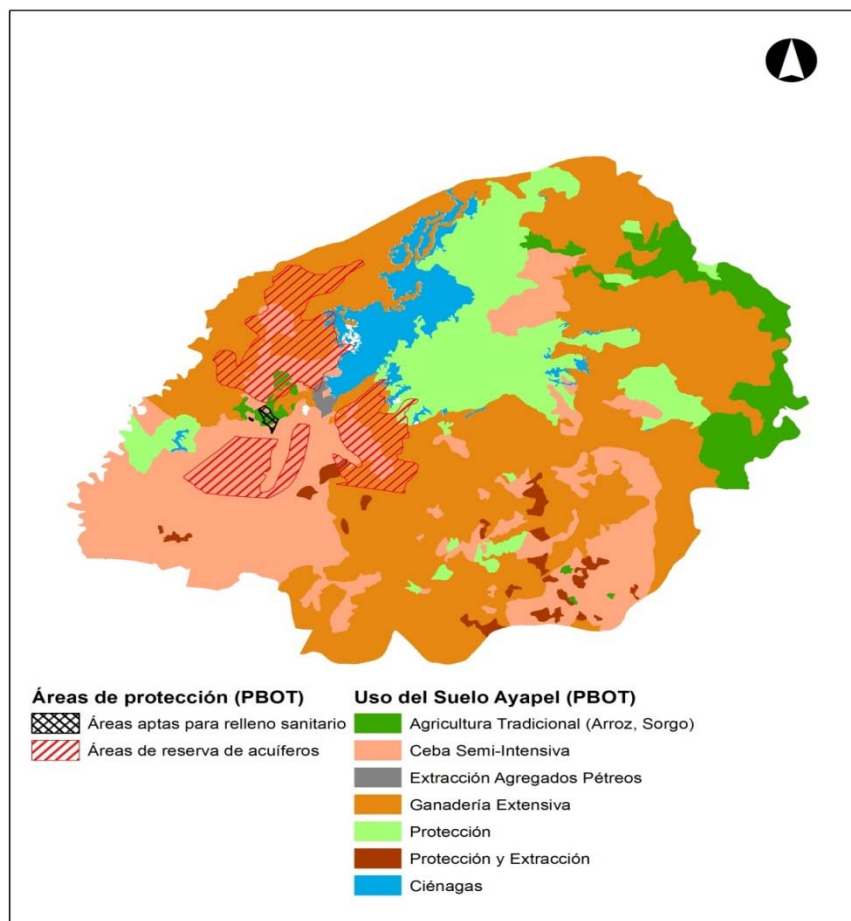

Una vez realizado el análisis jurídico correspondiente se pudo evidenciar que no existe un conflicto normativo. Las actividades son diferentes a los usos, las actividades determinan lo que se puede hacer en ese suelo. Existe es un conflicto de actividades que el Municipio debe revisar.

4.5.2.1.2. Caimito

Al analizar la información - de forma horizontal - se evidencia la existencia de un posible conflicto entre usos del suelo del Municipio y las áreas que este califica como suelo de protección:

- Se evidencia en la calificación correspondiente a bosques naturales un conflicto ya que los mismos polígonos también son calificados como aptos el desarrollo de actividades como ganadería y agricultura.
- De la misma forma, áreas de protección como cuerpos de agua – ciénagas – presentan calificaciones como zonas aptas para el desarrollo de actividades ganaderas así:

Gráfico 14. Plano Usos del Suelo de Caimito
Fuente: Elaboración Propia

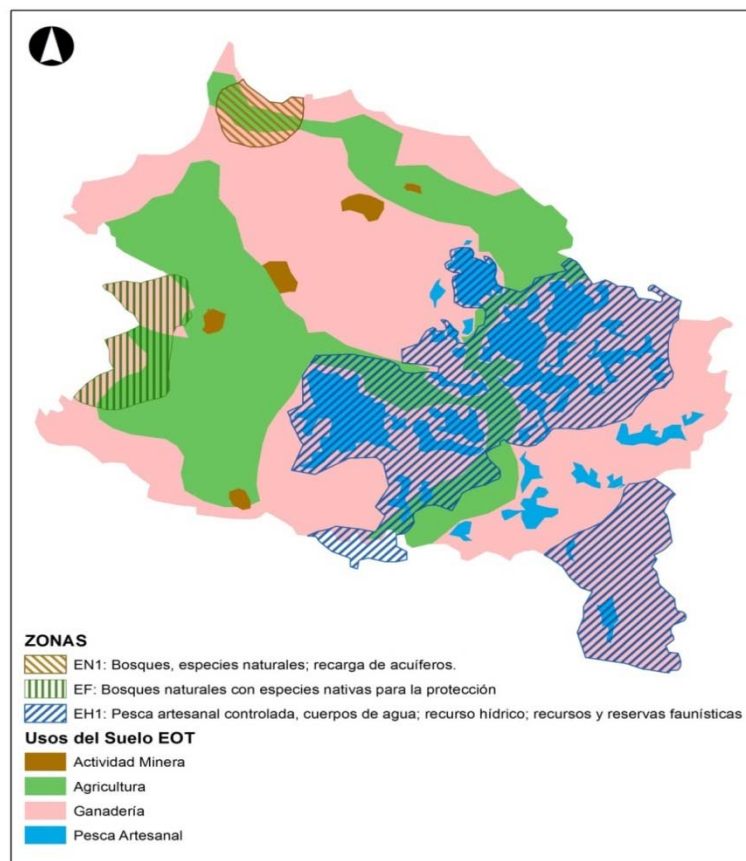

Una vez realizado el análisis jurídico correspondiente se pudo evidenciar que no existe un conflicto normativo. Se evidencia una mala clasificación, por lo que es el Municipio el competente, para realizar los estudios técnicos necesarios y solicitar la reclasificación a través del IGAC.

Los siguientes análisis cruzaron, mediante las matrices de doble entrada, diferentes escalas, en concreto, a continuación se presentan los resultados de los cruces entre la información geográfica a nivel de Municipal y la información geográfica a nivel de Cuencas - CAR.

En primera instancia, se evidencia la existencia de posibles conflictos entre la calificación de usos del suelo adelantada para la escala Cuenca - CAR y las calificaciones del suelo adelantadas por los Municipios, especialmente, para la calificación de suelo de protección.

- En el mismo sentido, la calificación de los polígonos asociados a bosques naturales evidencian posibles conflictos ya que las mismas también son calificadas como aptas para la agricultura y para la ganadería.
- Las áreas calificadas como suelo de protección - cuerpos de agua - coinciden con las áreas calificadas como suelo de protección de fuentes hídricas; sin embargo, evidencian conflictos con áreas calificadas como aptas para la ganadería.

Gráfico 15. Plano de Usos del Suelo

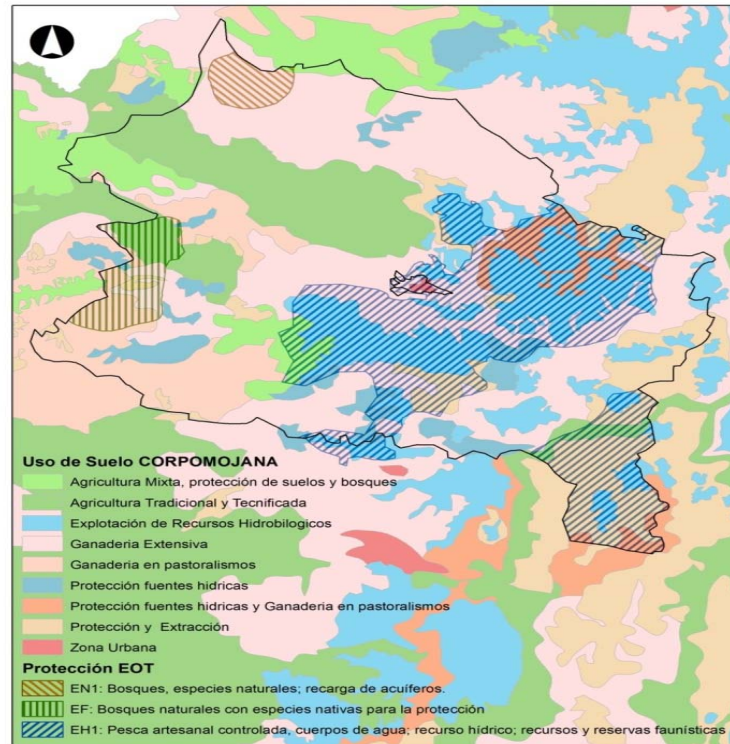

Una vez realizado el análisis jurídico correspondiente se pudo evidenciar que no existe un conflicto normativo. Se evidencia una mala clasificación, por lo que es el Municipio el competente, para realizar los estudios técnicos necesarios y solicitar la reclasificación a través del IGAC.

Donde sí se evidencia un conflicto jurídico es en el cruce con las reglamentaciones implementadas por las CAR'S, ya que dicha disposición es de mayor jerarquía y prima sobre la disposición acogida en el Esquema de Ordenamiento territorial expedida por el Municipio.

4.5.2.1.3. Guaranda

En los análisis adelantados para la información correspondiente al Municipio de Guaranda se evidenció la existencia de un posible conflicto entre la calificación de algunos usos del suelo del Municipio y la calificación asociada a suelo de protección:

En el mismo sentido, se evidencia que en los polígonos que identifican bosques naturales con especies nativas para la protección de la vegetación y recurso hídrico se

presentan calificaciones de suelo tales como suelos aptos para usos mixtos en actividades como agricultura y Ganadería.

Gráfico 16. Planos de Protección

Fuente: Elaboración Propia

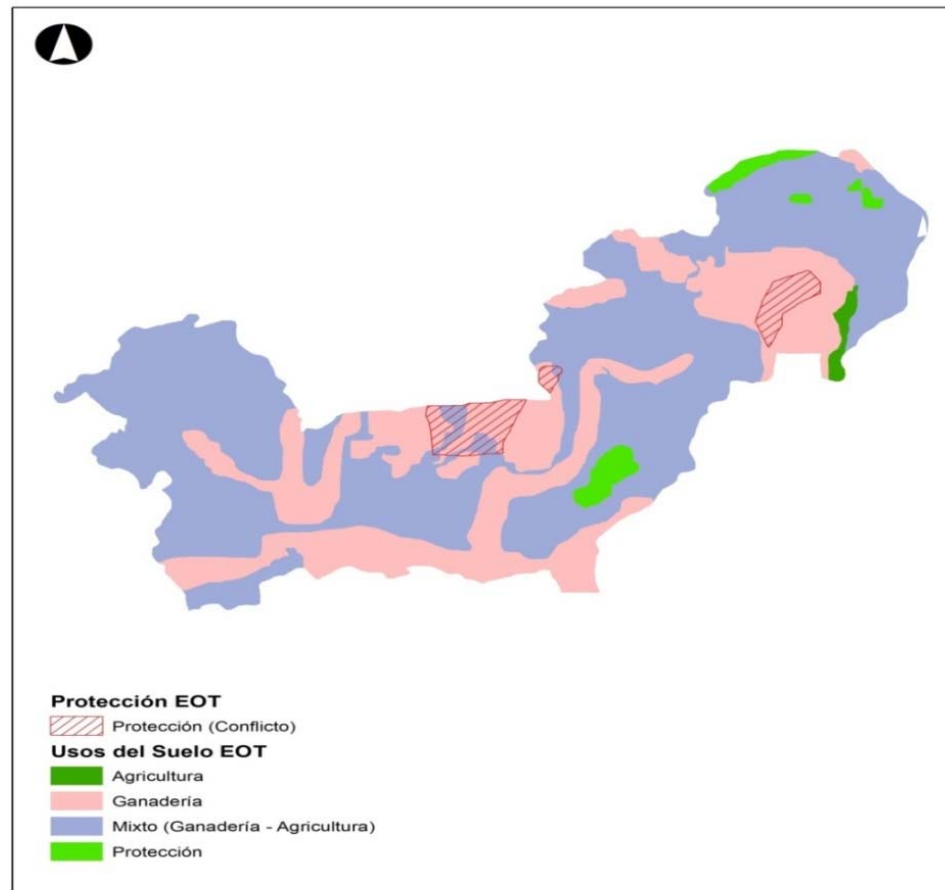

Siguiendo con el análisis planteado para este apartado, se detectaron también áreas calificadas como suelo de protección por parte del Municipio coincidentes con áreas determinadas como de protección por parte de las CAR; sin embargo, CORPOMOJANA en la identificación de bosques de protección y extracción identifica áreas de alta fragilidad, en los mismos polígonos, pero en su cartografía de zonificación ambiental. Los resultados anteriormente descritos se presentan en el siguiente mapa.

Gráfico 17. Plano de Protección y Usos del Suelo

Fuente: Elaboración Propia

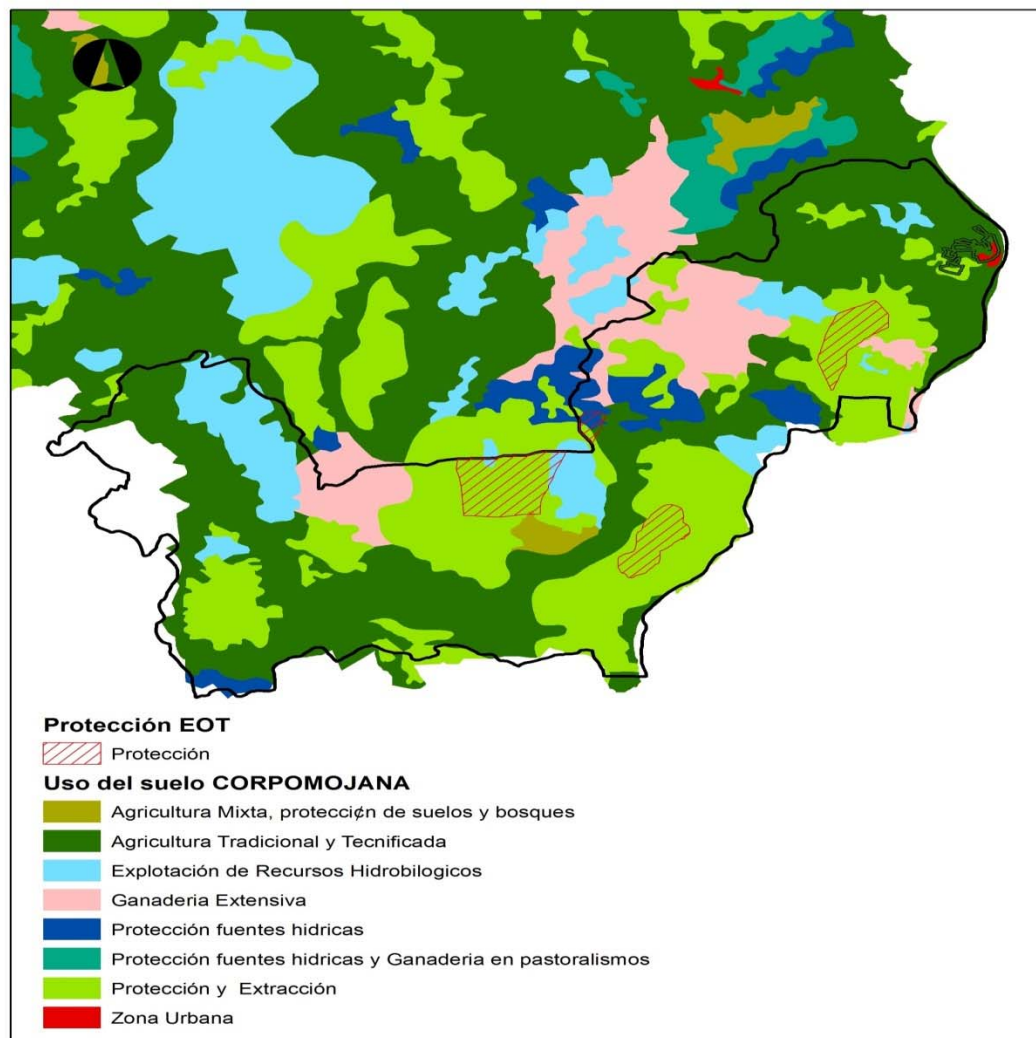

Una vez realizado el análisis jurídico correspondiente se pudo evidenciar que no existe un conflicto normativo. Se evidencia una mala clasificación, por lo que es el Municipio el competente, para realizar los estudios técnicos necesarios y solicitar la reclasificación a través del IGAC.

Por otro lado al existir lineamientos expedidos por la Corporación Autónoma Regional, estos son de mayor jerarquía y prima sobre la disposición acogida en el Esquema de Ordenamiento territorial expedida por el Municipio.

4.5.2.1.4. San Benito Abad

En el caso del Municipio San Benito Abad se evidenció un posible conflicto entre usos del suelo calificado por el Municipio y las áreas que el mismo Municipio califica como de protección.

- En el mismo sentido, se evidencia que la calificación del suelo de protección - reservas forestales y bosques naturales –presentan polígonos calificados para usos agrícolas.
- El Municipio califica - en general - las ciénagas como zonas de pesca y reserva de fauna, coincidiendo con la calificación de zonas de pesca artesanal. Sin embargo, Se evidencia un posible conflicto en las áreas de reserva de fauna ya que estás también se califican como aptas para el desarrollo de la agricultura y ganadería.

Gráfico 18. Plano Usos del Suelo EOT

Fuente: Elaboración Propia

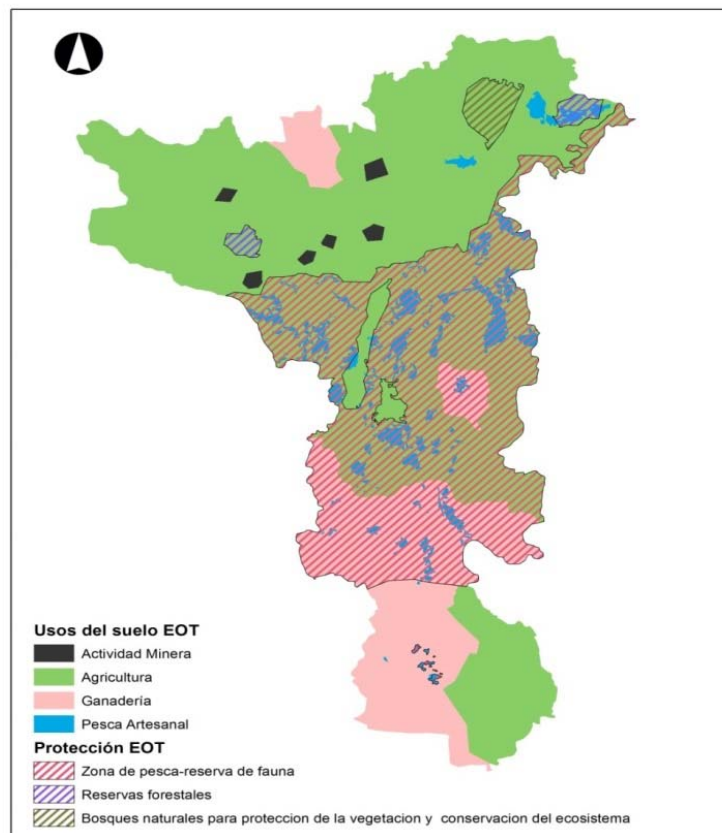

Una vez realizado el análisis jurídico correspondiente se pudo evidenciar que no existe un conflicto normativo. Se evidencia una mala clasificación, por lo que es el Municipio el competente, para realizar los estudios técnicos necesarios y solicitar la reclasificación a través del IGAC. También se evidencian focos de conflicto entre algunos usos del suelo identificados por las CAR y la calificación de suelo de protección municipal.

- En el mismo sentido las reservas forestales también se califican como áreas de explotación de recursos hidrobiológicos.
- Los bosques naturales también presentan calificaciones de suelos aptas para el desarrollo de actividades como agricultura y ganadería.
- El Municipio califica - de manera general - la zona donde se encuentran la gran mayoría de ciénagas como zona de pesca y reserva de fauna, coincidiendo con otras denominaciones para estos polígonos - pesca artesanal, protección y extracción. Sin embargo, en los usos del suelo definidos por CORPOMOJANA los polígonos anteriormente mencionados se identifican como áreas aptas para el desarrollo de agricultura y ganadería.

Gráfico 19. Usos del Suelo Corpomojana

Fuente: Elaboración Propia

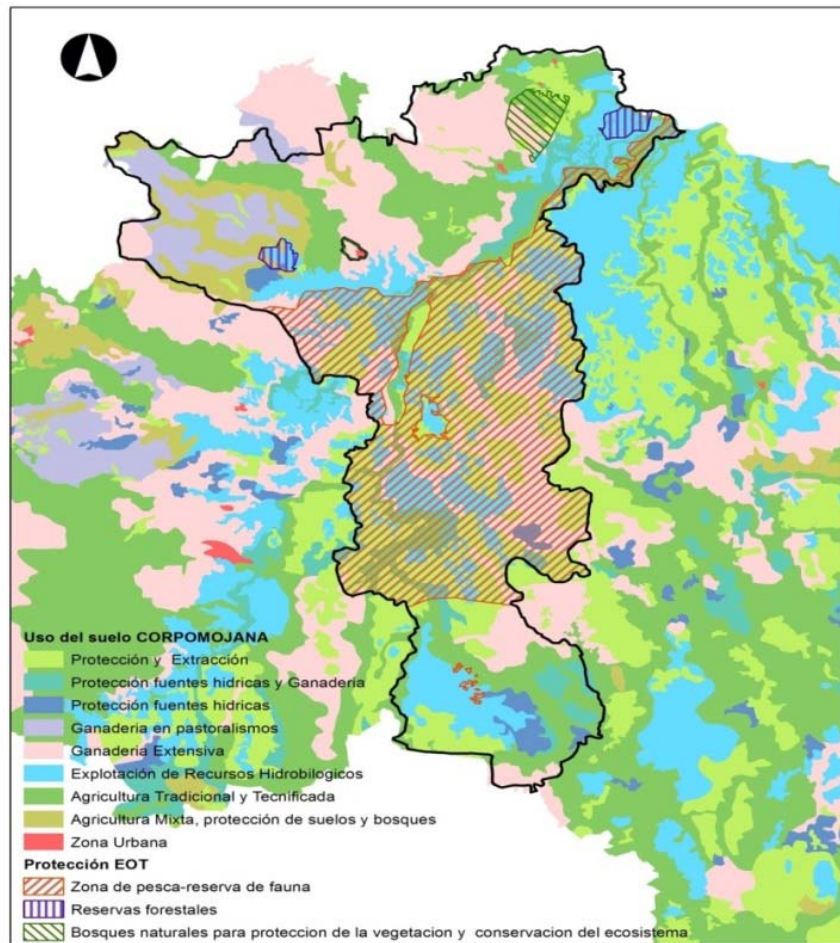

Una vez realizado el análisis jurídico correspondiente se pudo evidenciar que existe un conflicto normativo. Las disposiciones emitidas por las Corporaciones Autónomas Regionales, son de mayor jerarquía y priman sobre la disposición acogida en el Ordenamiento Territorial expedido por el Municipio. De existir alguna discrepancia entre los dos actores será el Municipio quien dirima el conflicto.

De igual manera se evidencia una mala clasificación, por lo que es el Municipio el competente, para realizar los estudios técnicos necesarios y solicitar la reclasificación a través del IGAC.

En el mismo sentido se evidencian posibles conflictos entre los usos del suelo identificados por las CAR y las áreas que el Municipio califica como suelo de protección.

- En general las áreas calificadas como áreas de Protección de recursos hídricos, en la escala Municipal, se encuentran, en la escala Cuenca, identificadas como zonas de explotación de recursos hidrobiológicos (Pesca) y en protección y extracción lo que no permite plantear la existencia de posibles conflictos. En el mismo sentido, se detectaron áreas calificadas como suelo de protección que también están siendo identificadas como aptas la pesca, agricultura y ganadería.

Gráfico 20. Plano de Protección del EOT

Fuente: Elaboración Propia

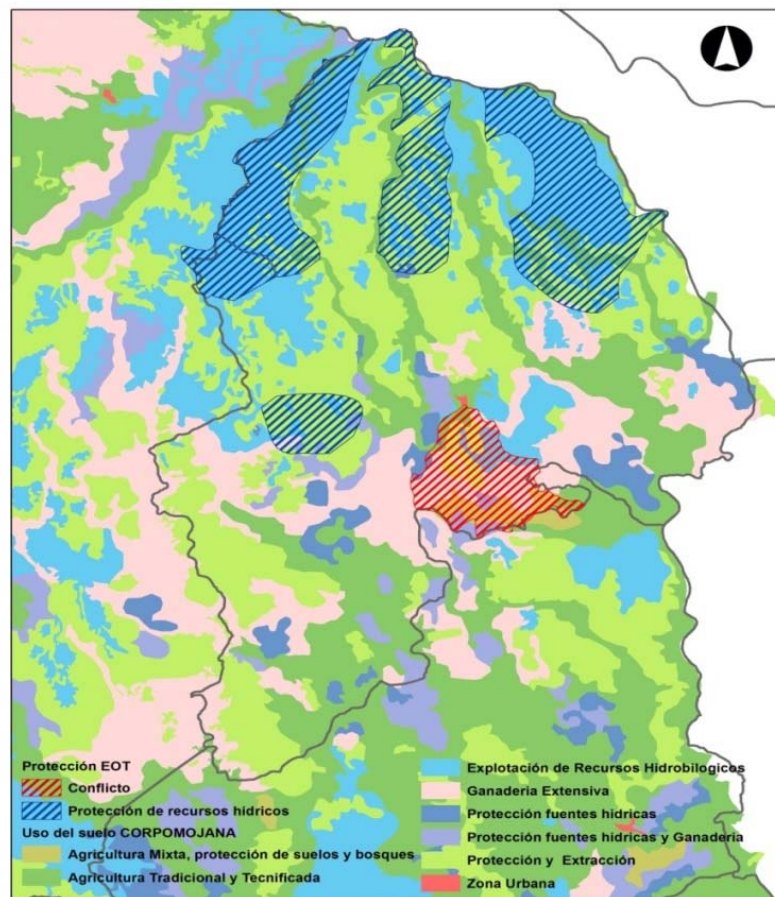

4.5.2.2. Conflictos tipo 1: Protección

Una vez realizado el análisis jurídico correspondiente se pudo evidenciar la existencia de un conflicto normativo. En tal sentido el lineamiento jurídico expedido por la Corporación Autónoma Regional, es de mayor jerarquía y prima sobre la disposición acogida en el Ordenamiento territorial expedido por el Municipio.

Se desarrollaron también matrices que permitieron adelantar el cruce y la identificación de posibles conflictos entre los suelos de protección identificados por las CAR en la escala cuenca y los usos del suelo calificados en la escala municipal –OT.

4.5.2.2.1. Caimito

Se evidenció la existencia de posibles conflictos entre algunos usos del suelo calificados por el Municipio y las áreas que la CAR identifica como de protección:

- La corporación caracteriza áreas de alta fragilidad y el Municipio las califica con usos no adecuados tales como la ganadería.
- En el mismo sentido, las áreas de recuperación ambiental y de preservación-protección presentan posibles conflictos con los usos calificados para la agricultura y ganadería por parte del Municipio.

Gráfico 21. Plano de Protección Corpomojana
Fuente: Elaboración Propia

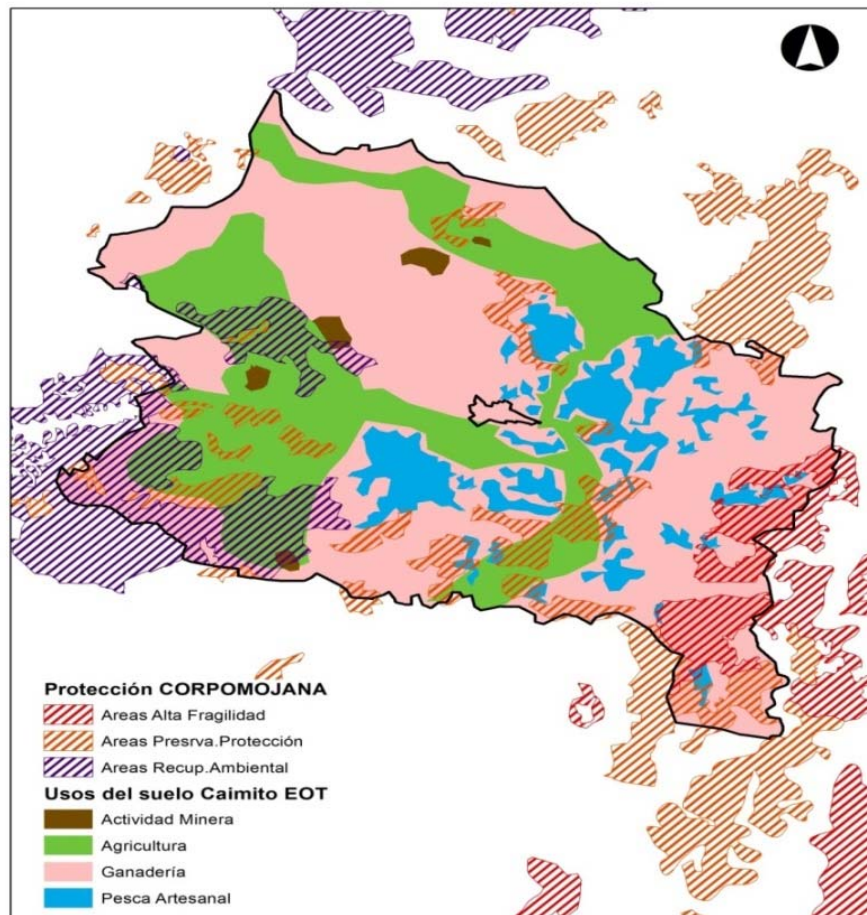

Una vez realizado el análisis jurídico correspondiente se pudo evidenciar la existencia de un conflicto normativo. En tal sentido el lineamiento jurídico expedido por la Corporación Autónoma Regional, es de mayor jerarquía y prima sobre la disposición acogida en el Ordenamiento territorial expedido por el Municipio, de existir algún conflicto este debe ser consultado y dirimido por el Ministerio de Ambiente como órgano consultor.

4.5.2.2.2. Guaranda

Para el Municipio de Guaranda se detectaron focos de posible conflicto configurados entre los usos del suelo calificados por el Municipio y las áreas que la CAR identifica como de protección:

Usos del suelo calificados por el Municipio como aptos para la agricultura y ganadería son identificados por CORPOMOJANA como áreas de alta fragilidad y de preservación-protección.

Gráfico 22. Planos de Protección Corpomojana

Fuente: Elaboración Propia

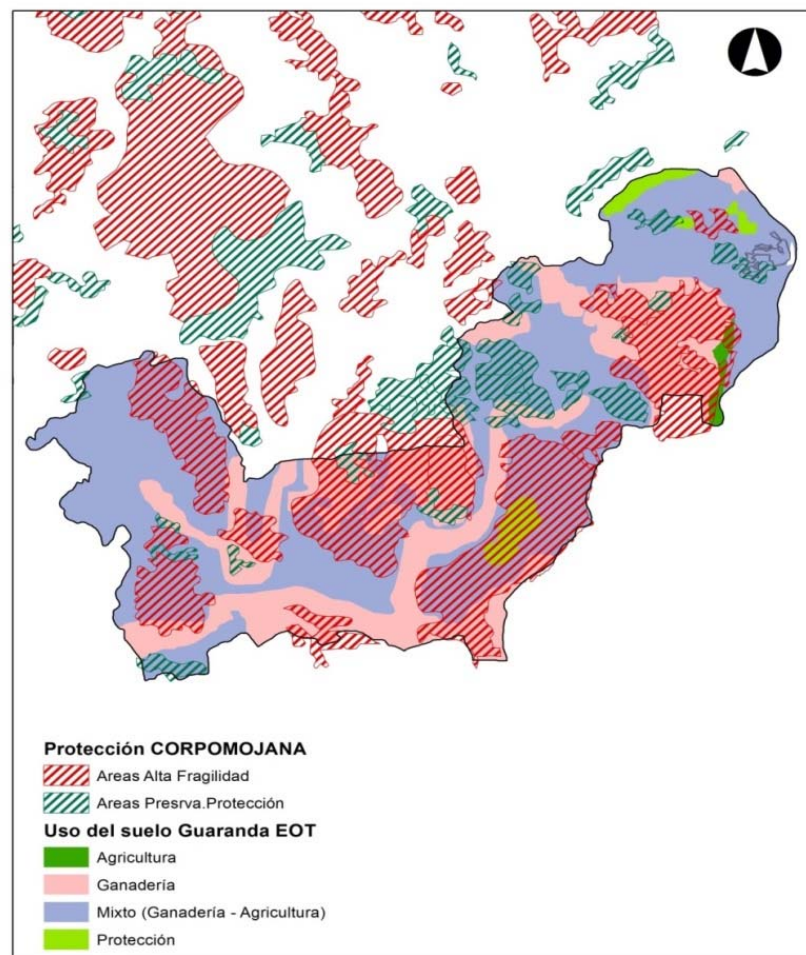

Una vez realizado el análisis jurídico correspondiente se pudo evidenciar la existencia de un conflicto normativo. En tal sentido el lineamiento jurídico expedido por la Corporación Autónoma Regional, es de mayor jerarquía y prima sobre la disposición acogida en el Ordenamiento territorial expedido por el Municipio, de existir algún conflicto este debe ser consultado y dirimido por el Ministerio de Ambiente como órgano consultor.

4.5.2.2.3. San Benito Abad

En el mismo sentido que para el caso anterior, se evidenciaron posibles conflictos entre usos del suelo calificados por el Municipio y las áreas que las CAR identifican como de protección:

- La corporación identifica áreas de alta fragilidad y de preservación-protección y el Municipio, para estos mismos polígonos, califica un uso apto el desarrollo de la ganadería y agricultura.
- De la misma manera, las áreas de recuperación ambiental y de reserva forestal son calificadas también con uso agrícola.
- Existen áreas con actividad minera en áreas identificadas como de recuperación ambiental.

Gráfico 23. Plano de Protección Corpomojana

Fuente: Elaboración Propia

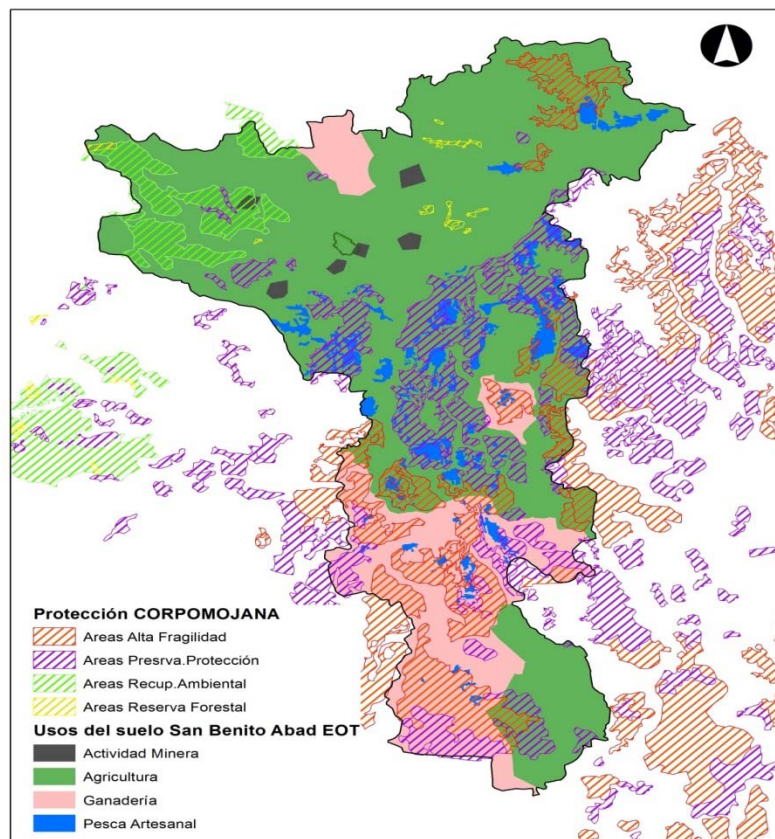

Una vez realizado el análisis jurídico correspondiente se pudo evidenciar la existencia de un conflicto normativo. En tal sentido el lineamiento jurídico expedido por la Corporación Autónoma Regional, es de mayor jerarquía y prima sobre la disposición acogida en el Ordenamiento territorial expedido por el Municipio, de existir algún conflicto este debe ser consultado y dirimido por el Ministerio de Ambiente como órgano consultor.

4.5.2.2.4. Municipio de Sucre

CORPOMOJANA identifica áreas de alta fragilidad y de preservación-protección donde el Municipio califica usos como ganadería y agricultura.

Gráfico 24. Plano de Protección Corpomojana

Fuente: Elaboración Propia

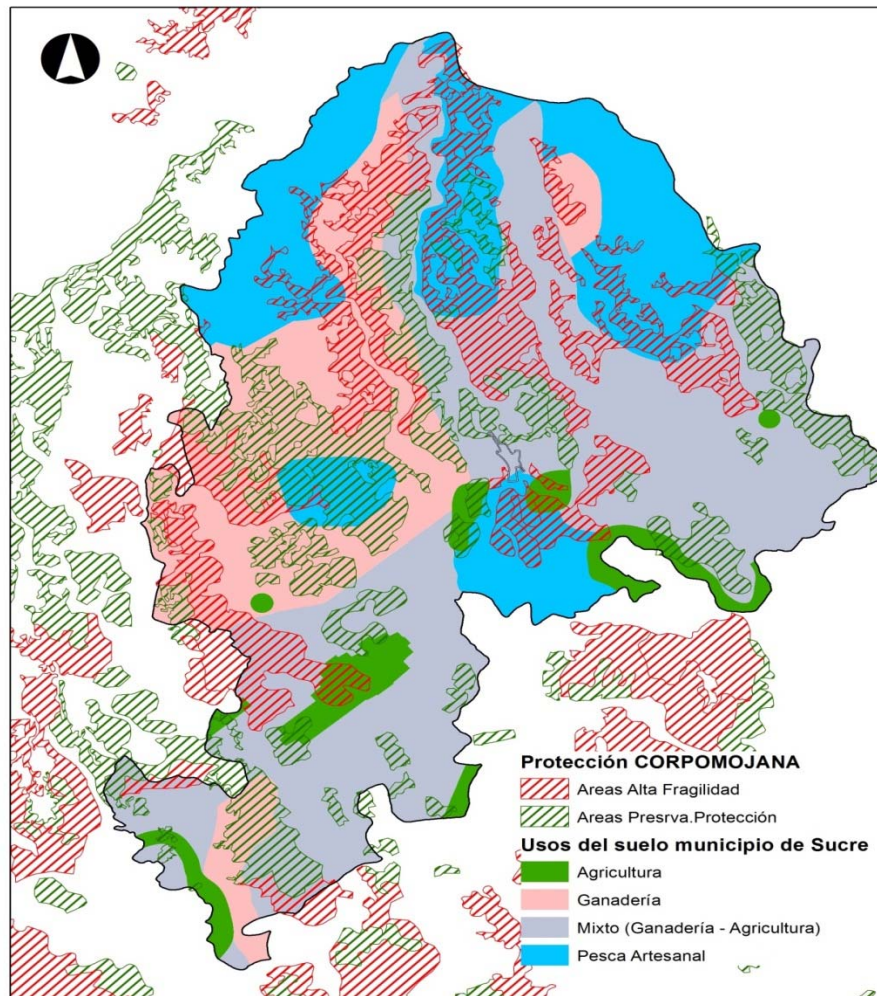

Una vez realizado el análisis jurídico correspondiente se pudo evidenciar la existencia de un conflicto normativo. En tal sentido el lineamiento jurídico expedido por la Corporación Autónoma Regional, es de mayor jerarquía y prima sobre la disposición acogida en el Ordenamiento territorial expedido por el Municipio, de existir algún conflicto este debe ser consultado y dirimido por el Ministerio de Ambiente como órgano consultor.

4.5.2.3. Conflictos tipo 3. Detectados entre Municipios y Capacidad agrológica del suelo.

Los siguientes mapas muestran las matrices estructuradas entre las características agrológicas del suelo – Potencial agrológico - y la clasificación del suelo municipal¹.

4.5.2.3.1. Guaranda

Posible conflicto entre el suelo urbano y parte del suelo de expansión del Municipio de Guaranda el cual presenta una clasificación agrológica tipo II.

¹ La clase 2, respecto a la clase 1, posee cualidades menos favorables y su productividad es menor, con mayores costos de operación. En las clases 3 y 4 se reduce la productividad y se incrementan los riesgos y los costos, a tal punto ue en la clase 4, los cultivos comerciales pueden convertirse en una actividad riesgosa. Estudio general de suelos del departamento de Córdoba. En: Clasificación de las tierras por capacidad de uso - SIAC- IGAC.

Gráfico 25. Plano de Clasificación del Suelo

Fuente: Elaboración Propia

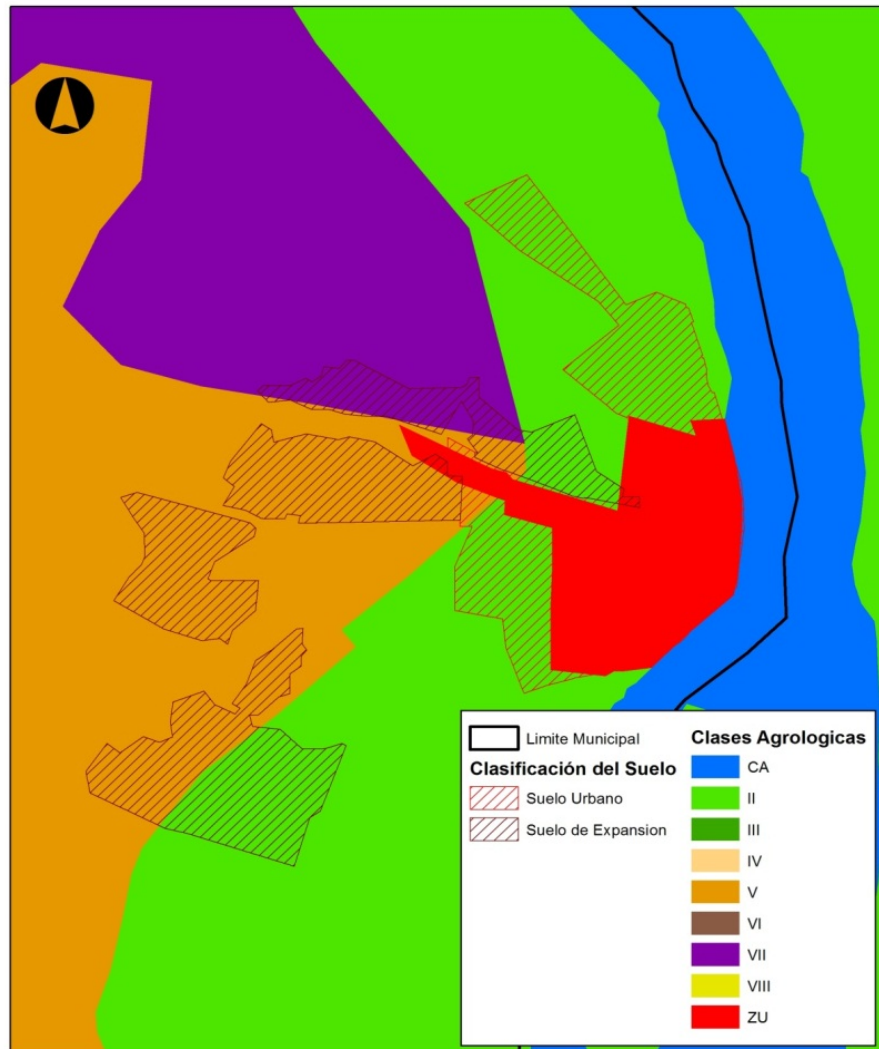

Una vez realizado el análisis jurídico correspondiente se pudo evidenciar que no existe un conflicto normativo. Se evidencia una mala clasificación, por lo que es el Municipio el competente, para realizar los estudios técnicos necesarios y solicitar la reclasificación a través del IGAC.

4.5.2.3.2. Majagual

Posible conflicto entre el suelo clasificados como de expansión urbana que determino el Municipio en su PBOT ya que este se proyecta sobre un suelo con características agrológicas tipo II.

Gráfico 26. Plano de Clasificación del suelo

Fuente: Elaboración Propia

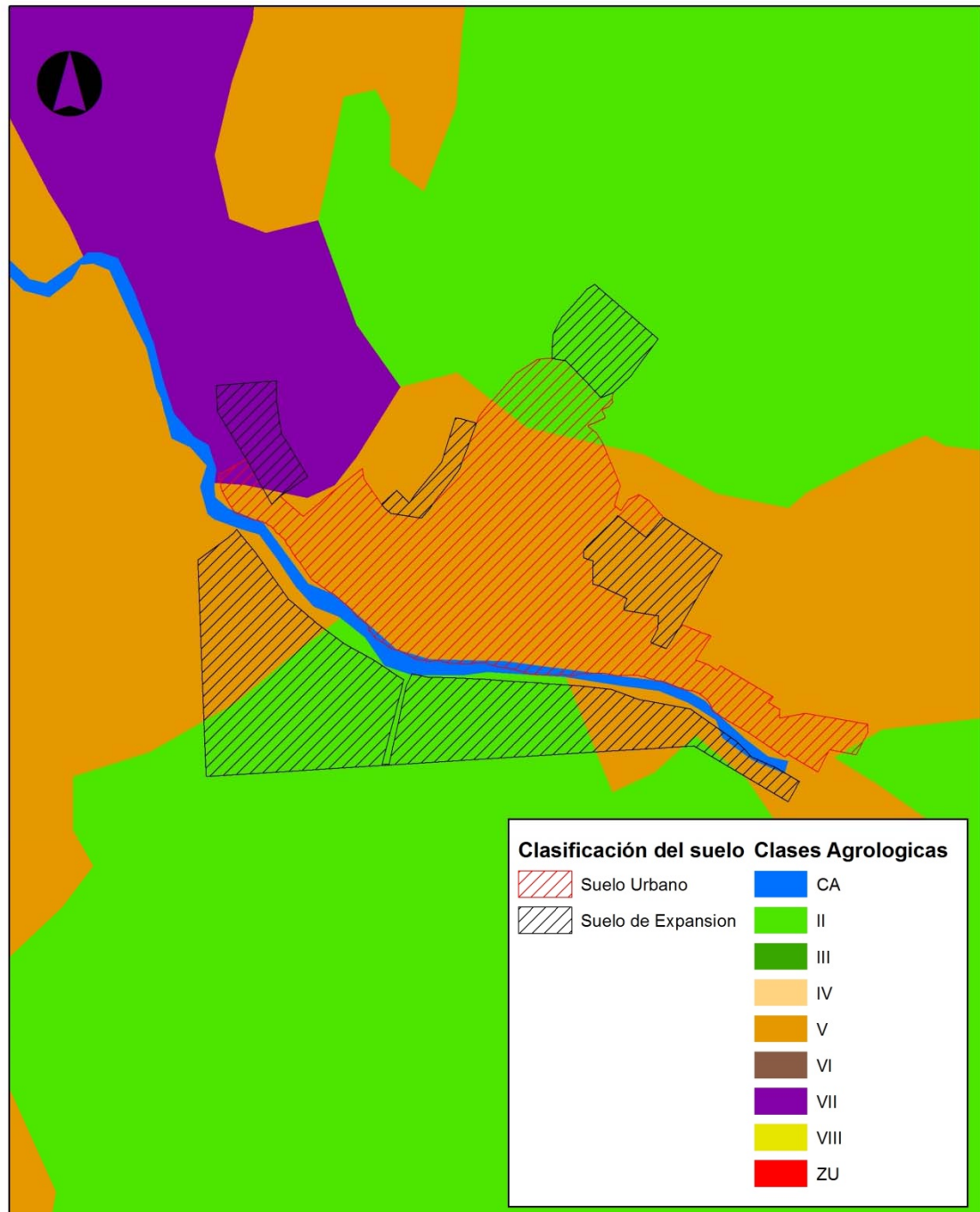

Posible Conflicto Normativo Existente: Una vez realizado el análisis jurídico correspondiente se pudo evidenciar que no existe un conflicto normativo. Se evidencia una mala clasificación, por lo que es el Municipio el competente, para realizar los estudios técnicos necesarios y solicitar la reclasificación a través del IGAC.

4.5.2.3.3. San Jacinto Cauca

El suelo urbano y el suelo de expansión se encuentran ubicados en clase de suelo tipo II (Suelos de capacidad Agrícola). El perímetro urbano igual coincide con un cuerpo de agua (Rio Cauca).

Gráfico 27. Clasificación del suelo vs Clases Agrícolas

Fuente: Elaboración Propia

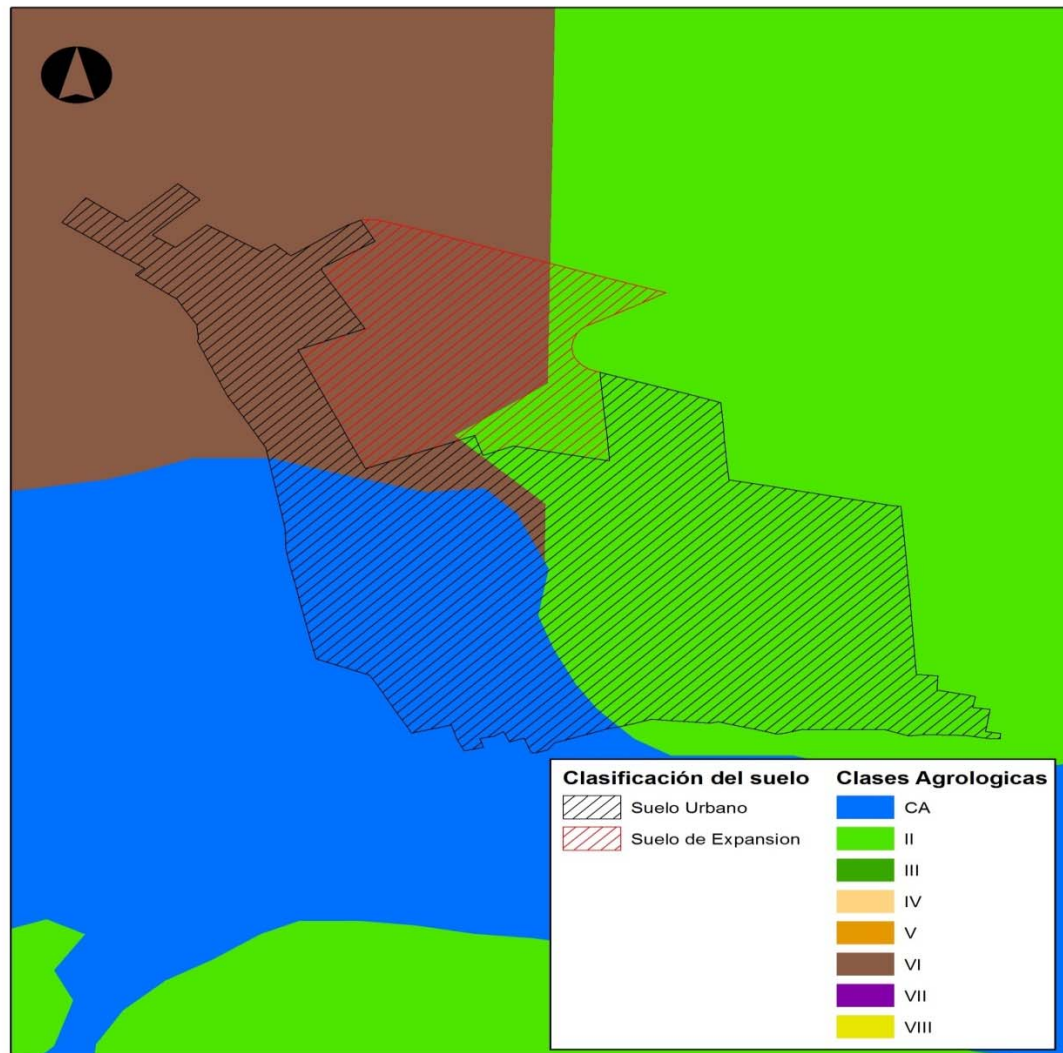

Una vez realizado el análisis jurídico correspondiente se pudo evidenciar que no existe un conflicto normativo. Se evidencia una mala clasificación, por lo que es el Municipio el competente, para realizar los estudios técnicos necesarios y solicitar la reclasificación a través del IGAC.

4.5.2.3.4. Sucre

Parte del suelo urbano y del suelo de expansión se encuentran ubicados en clase de suelo tipo II (Suelos de capacidad Agrícola).

Gráfico 28.Plano de Clasificación del suelo vs Clases Agrícolas

Fuente: Elaboración Propia

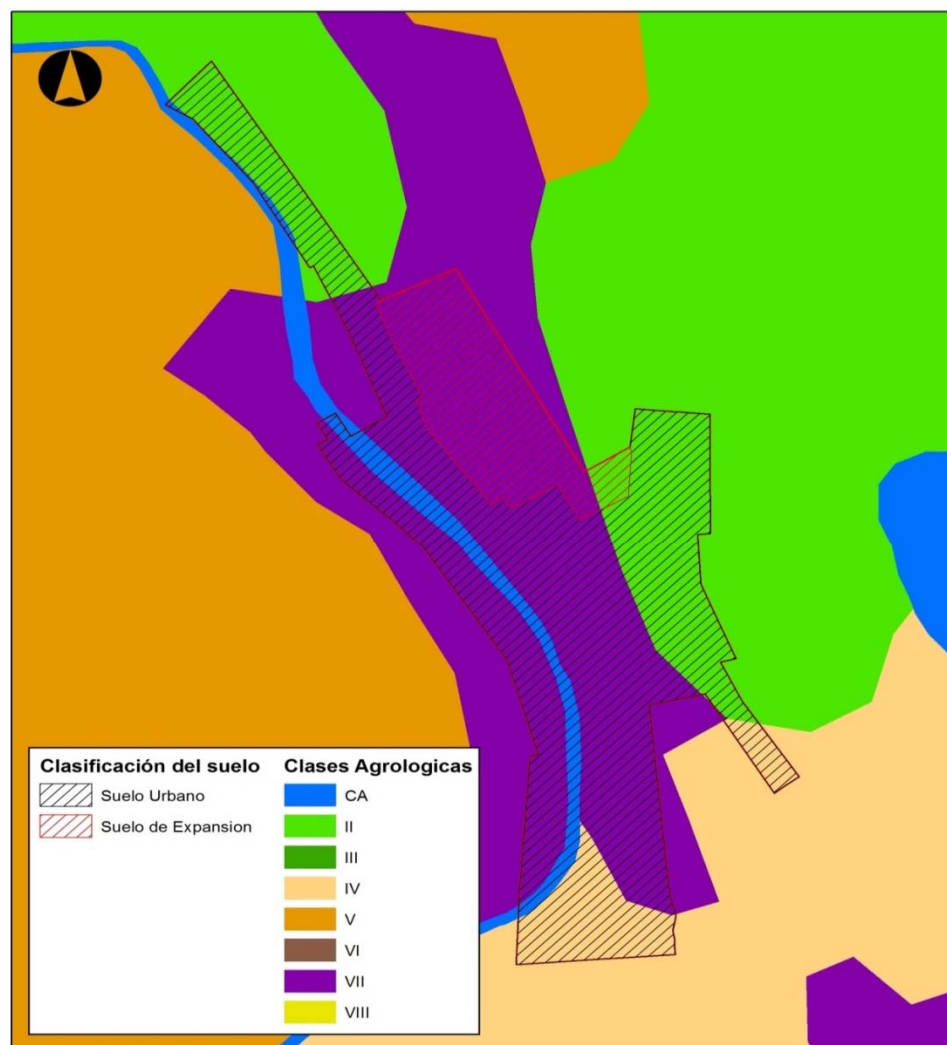

Una vez realizado el análisis jurídico correspondiente se pudo evidenciar que no existe un conflicto normativo. Se evidencia una mala clasificación, por lo que es el Municipio el

competente, para realizar los estudios técnicos necesarios y solicitar la reclasificación a través del IGAC.

A Continuación se ilustra una de las preguntas del formulario, con el fin de exponer los cruces de mapas realizados

4.4.2.2 Ejemplo demostrativo

¿Las áreas previstas como de amenaza y/o riesgo en los planes que han sido expedidos, tienen continuidad en el marco de una estructura regional de riesgo?

4.4.2.2.1 AYAPEL

Las áreas de amenaza por inundación municipal no son consistente en su totalidad con las previstas a nivel regional, por tanto, existe un conflicto debido a que las áreas previstas en el POT clasificadas como de inundaciones no son coherentes espacialmente con el nivel regional, por una parte la clasifican de amenaza baja por inundación se clasifica en el OT como de inundación; de otro modo, áreas que a nivel regional están como altas por inundación no tiene ninguna clasificación a nivel municipal.

Gráfico 29. Plano de Amenazas del EOT contra Plano de Amenazas de la Corporación
Fuente: Elaboración Propia

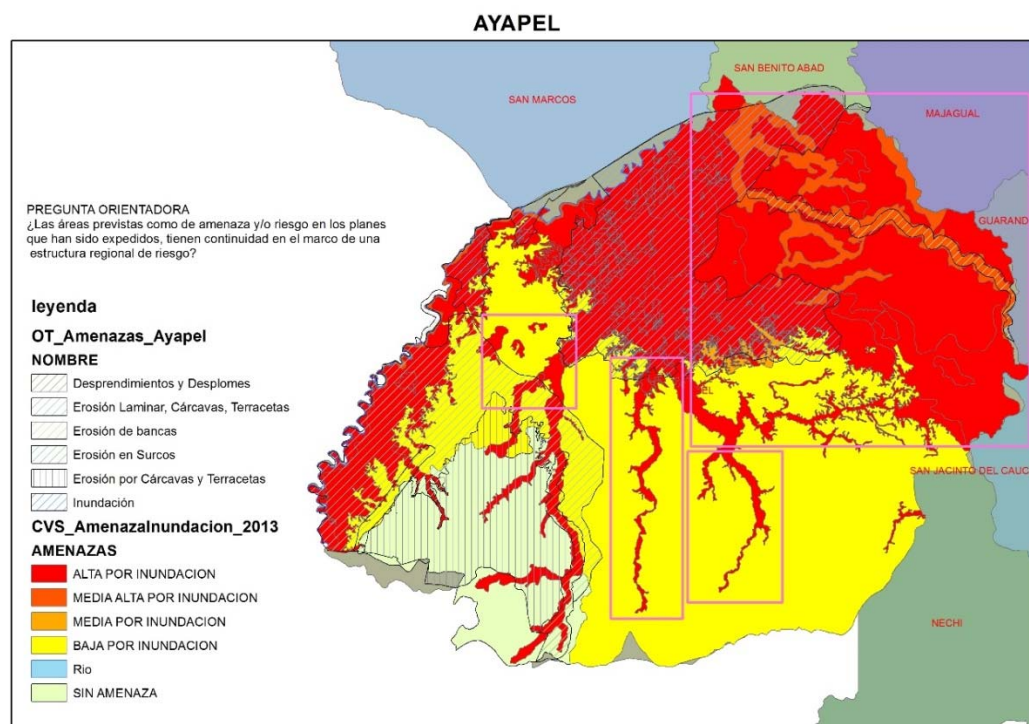

4.4.2.2.2 CAIMITO

No se cuenta con mapas de amenaza a nivel de CAR (Corpomojana); a nivel nacional las zonas de inundación 2010 y 2011 sobrepasan las zonas de amenaza por inundaciones municipales y cubren zonas de amenaza por sequía e incendios.

Gráfico 30. Plano de Amenazas

Fuente: Elaboración Propia

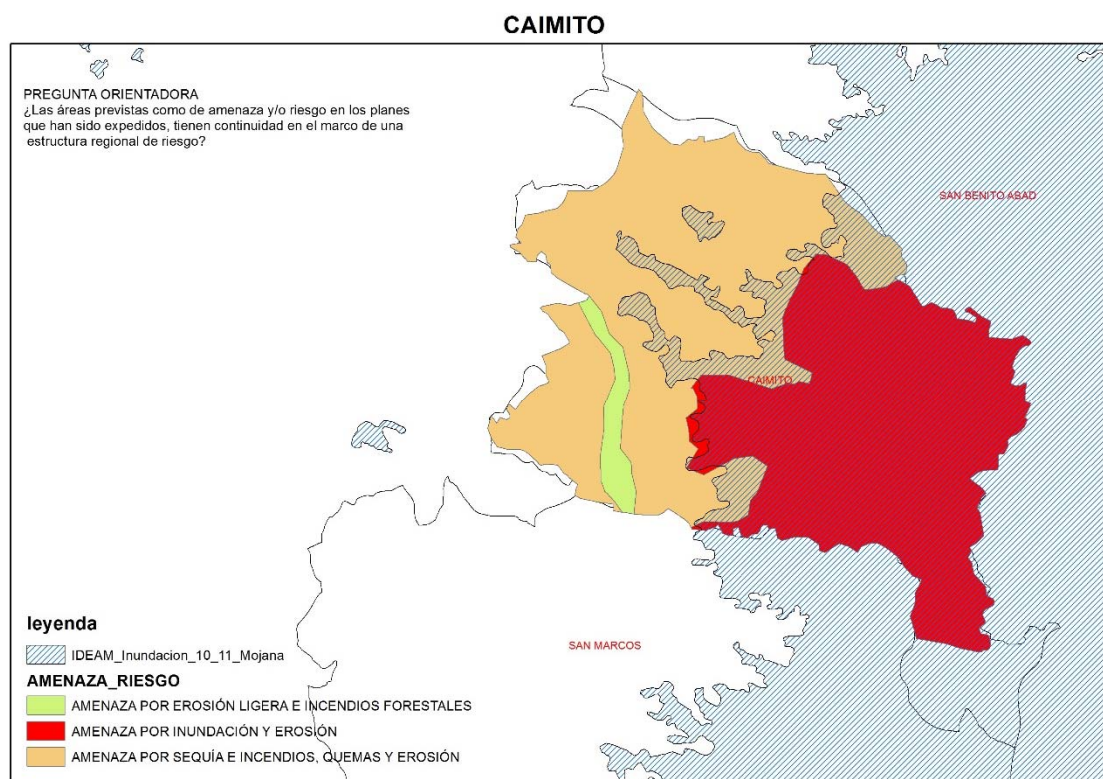

4.4.2.2.3 GUARANDA

No se cuenta con cartografía de las CAR (Corpomojana) de amenaza por inundaciones; al cruzar el nivel municipal con el nivel nacional, según las áreas de inundación 2010 – 2011, estas sobrepasan las áreas de inundación del OT y cubren áreas sin amenaza.

Gráfico 31. Plano de Amenazas

Fuente: Elaboración Propia

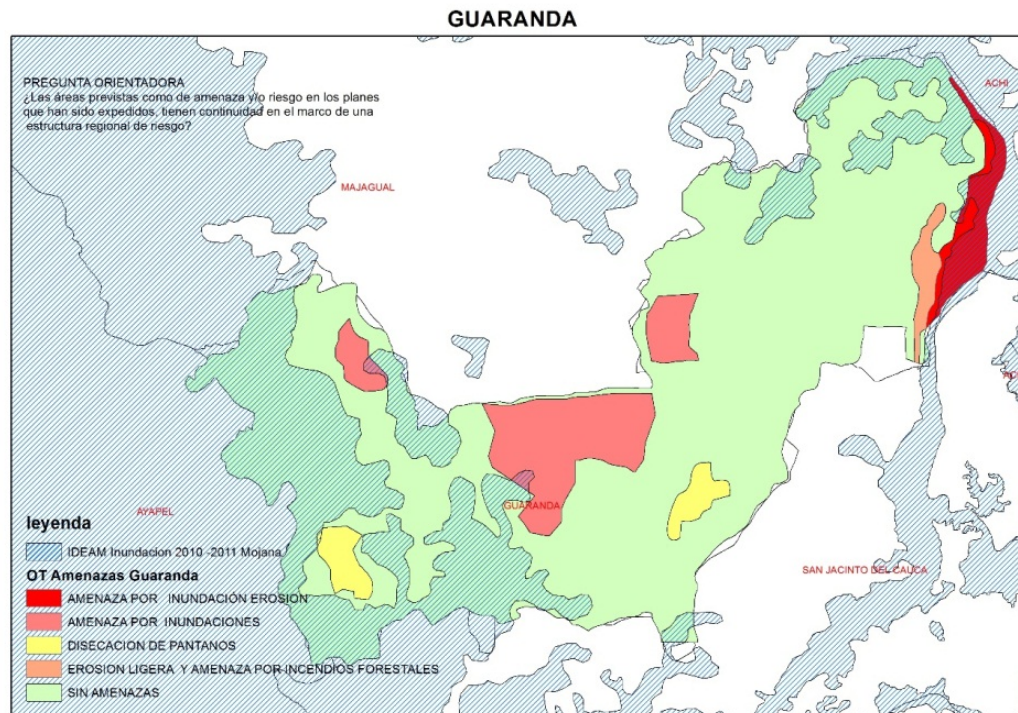

4.4.2.2.4 MAGANGUE

A nivel municipal se clasifican las áreas en amenaza alta, media y baja, pero estas no tiene coherencia espacial con las amenazas a nivel regional CSB (Corporación sur de Bolívar) ya que al superponerlas no coinciden ni en su clasificación ni en área; a nivel nacional, el área de inundaciones IDEAM 2010 – 2011 cubre zonas clasificadas a nivel municipal como amenaza baja y media por inundación.

REVISIÓN INTEGRAL DE LOS PLANES DE LA REGIÓN DE LA MOJANA

Producto 3 - Matriz comparativa

Gráfico 32. Plano de Magangué

Fuente: Elaboración Propia

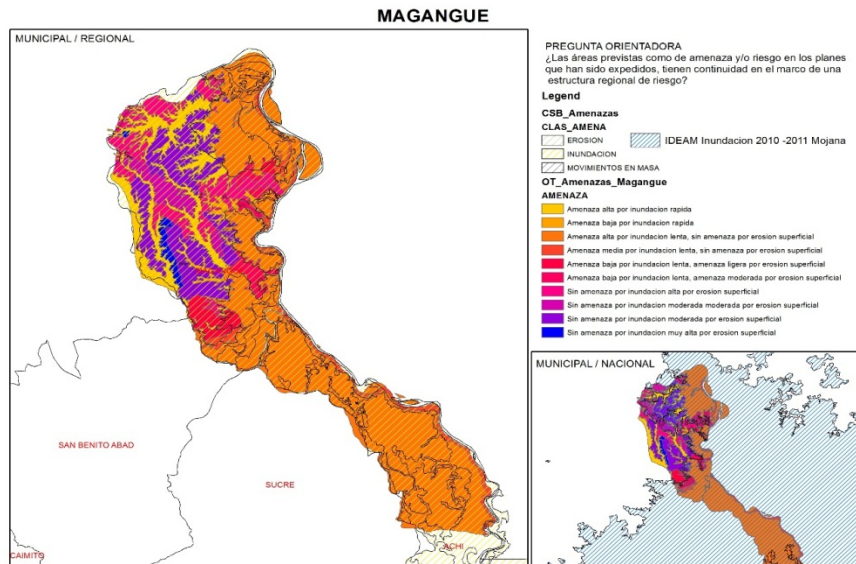

4.4.2.2.5 MAJAGUAL

En el plano MUNICIPAL /REGIONAL Solo se cuenta con mapas de amenaza a nivel municipal, sin mapa de amenaza por inundación a nivel regional CAR (Corpomojana), para los niveles MUNICIPAL / NACIONAL, las áreas de inundación IDEAM 2010 – 2011 no son coherentes espacialmente ya que cubren otras áreas que no están previstas por inundación a nivel municipal.

Gráfico 33. Plano de Majagual

Fuente: Elaboración Propia

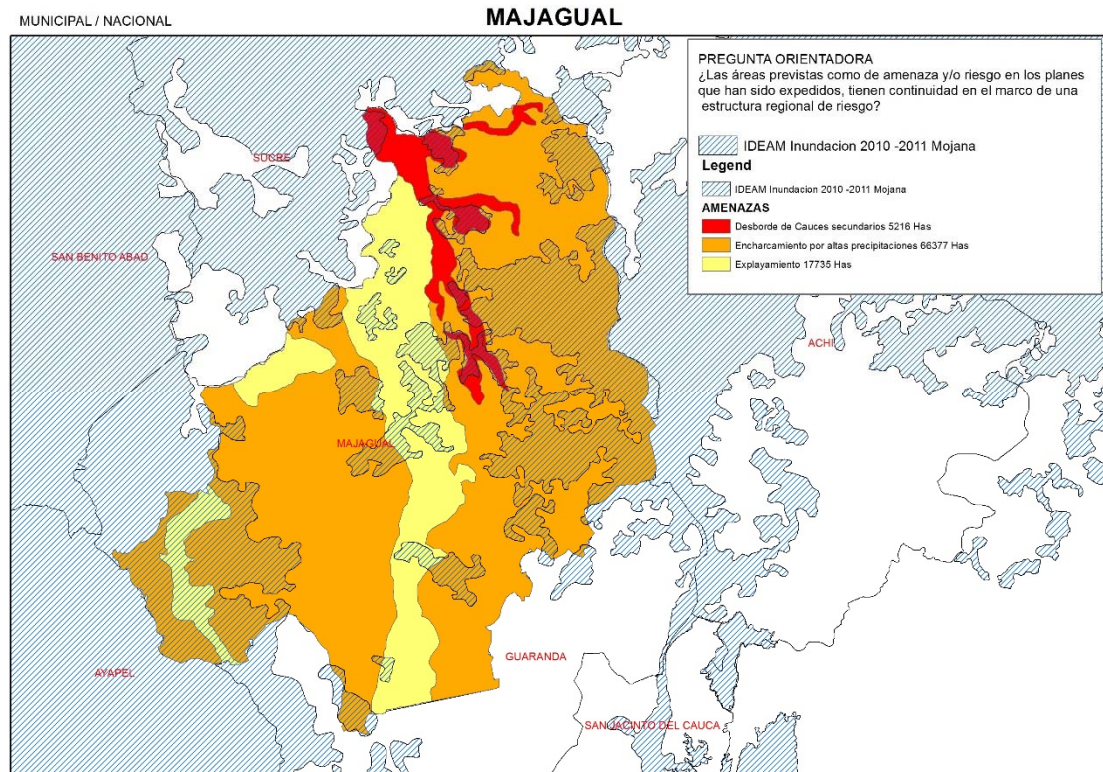

4.4.2.2.6 NECHI

No se pudo evidenciar geográficamente la continuidad, entre el nivel municipal y el nivel regional, porque no se cuenta con el mapa de amenazas de inundación a nivel municipal; a nivel CAR (CORANTIOQUIA) Y NACIONAL, las áreas de amenaza alta por inundación no son coherentes con las áreas de inundación IDEAM 2010 – 2011

Gráfico 34. Plano de Nechí

Fuente: Elaboración Propia

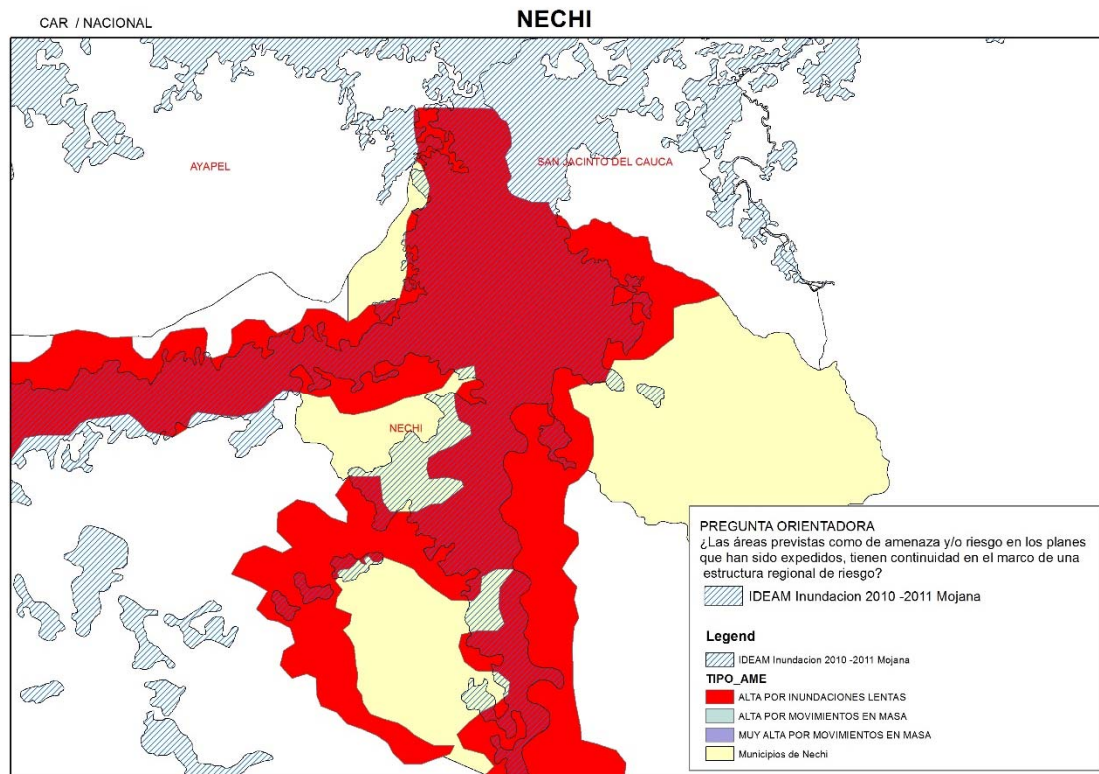

4.4.2.2.7 SAN BENITO ABAD

No se pudo evidenciar geográficamente la continuidad entre el nivel municipal y el nivel regional, porque no se cuenta con cartografía de amenazas de inundación Municipal ni CAR (CORPOMOJANA). Se evidencia que respecto al nivel nacional (IDEAM Inundaciones 2010 - 2011) cubre por la inundación, una importante área del municipio.

Gráfico 35. Plano de San Benito Abad

Fuente: Elaboración Propia

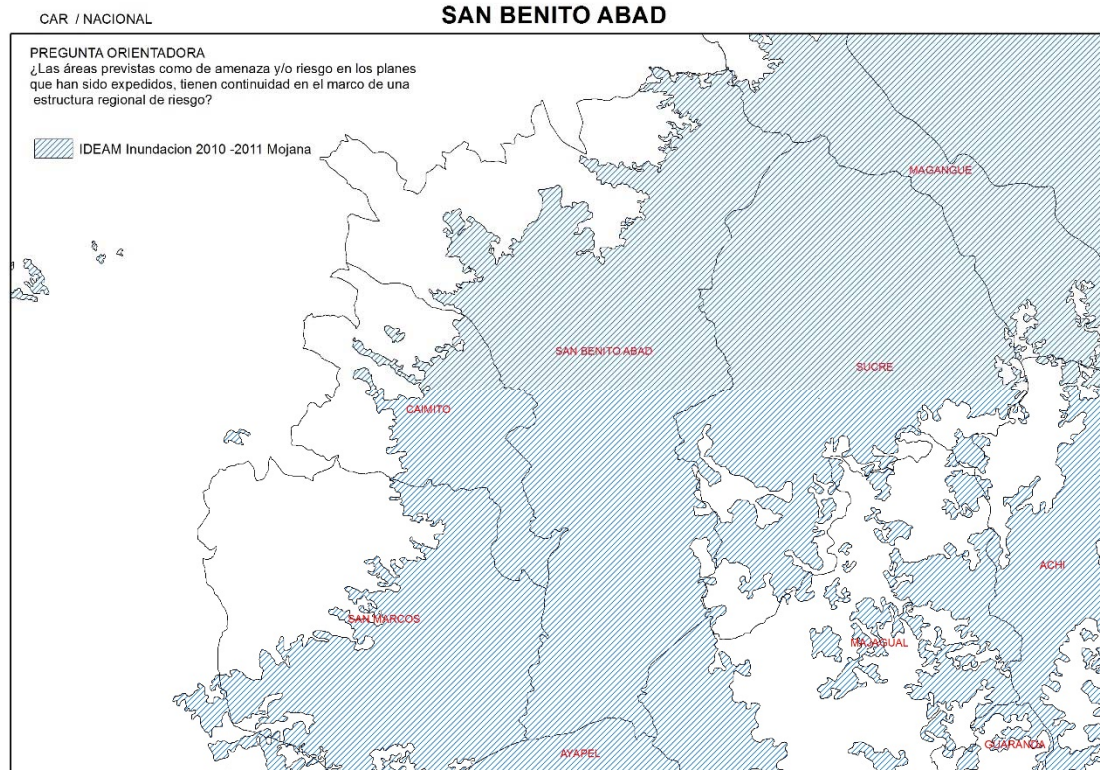

4.4.2.2.8 SAN JACINTO DE CAUCA

Las áreas previstas como de amenaza por inundación, no tienen consistencia en los niveles municipal y regional CSV (Corporación Sur de Bolívar); al nivel Municipal / Nacional: estas tampoco presentan continuidad ya que a nivel municipal se determinan más áreas de inundación que las presentadas por plano de inundación IDEAM 2010 – 2011.

REVISIÓN INTEGRAL DE LOS PLANES DE LA REGIÓN DE LA MOJANA
Producto 3 - Matriz comparativa

Gráfico 36. Plano de Amenazas de San Jacinto

Fuente: Elaboración Propia

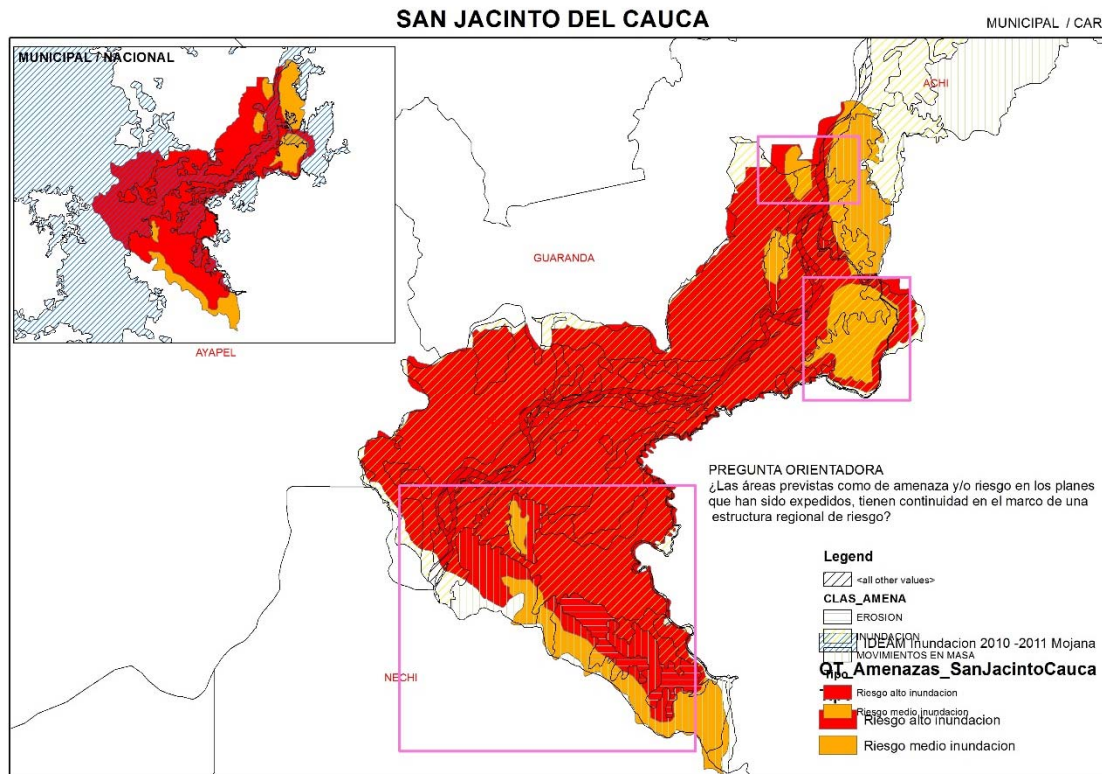

4.4.2.2.9 SAN MARCOS

Sin mapa de amenazas municipal, sin mapa de amenazas regional CAR (CORPOMOJANA); teniendo en cuenta el área de inundaciones IDEAM 2010 - 2011 (nivel nacional), cubre una importante área del municipio.

REVISIÓN INTEGRAL DE LOS PLANES DE LA REGIÓN DE LA MOJANA

Producto 3 - Matriz comparativa

Gráfico 37. Plano de San Marcos

Fuente: Elaboración Propia

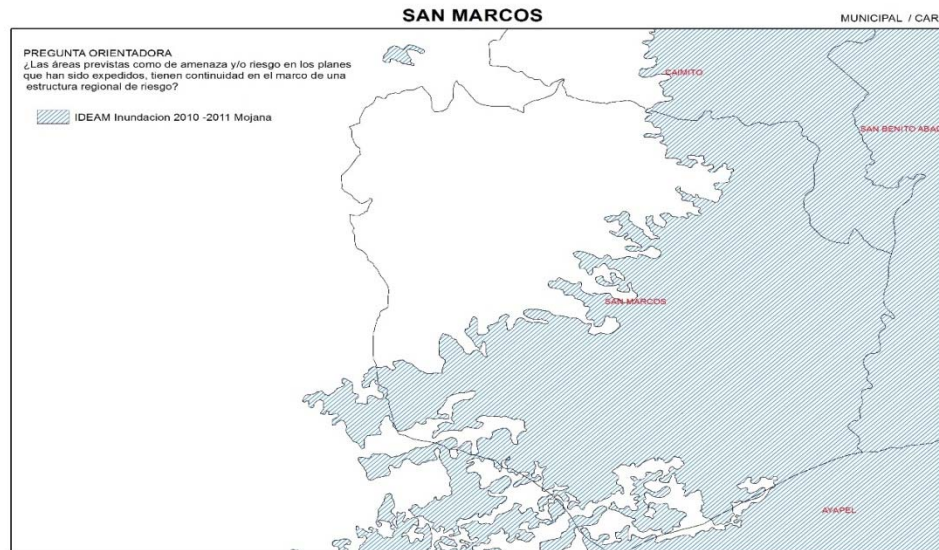

4.4.2.2.10 SUCRE

El plano de riesgo municipal caracteriza cada una de sus amenazas, pero esta no tiene consistencia al nivel Regional CAR (CORPOMOJANA) debido a que no cuenta con mapas de amenaza de inundaciones; A nivel Municipal / Nacional, estas áreas tampoco son consistente con la última inundación reportada por el IDEAM 2010 – 2011, ya que cubre zonas q no están clasificadas como inundación.

Gráfico 38. Plano de Sucre

Fuente: Elaboración Propia

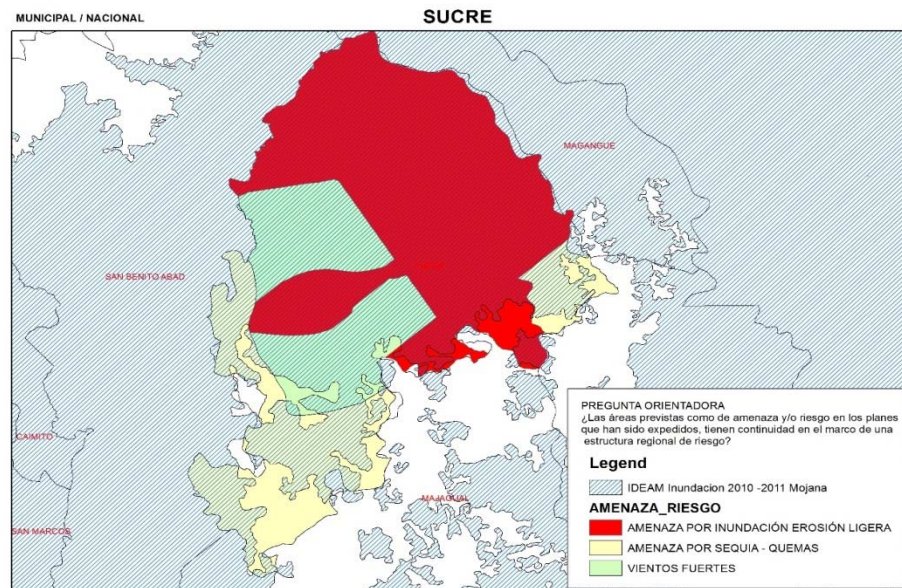

Una vez realizado el respectivo análisis jurídico de la normatividad e información recopilada, se identificaron posibles conflictos normativos entre las disposiciones emitidas por las Corporaciones Autónomas Regionales y los Planes de Ordenamiento Territorial expedidos y adoptados por los Municipios.

Por lo anterior se hace necesario determinar cuál es la entidad competente y que norma jerárquicamente está por encima de los lineamientos que generan dicho conflictos.

Antes de iniciar el análisis es necesario dejar claro que los Municipios, Distritos o Áreas Metropolitanas pueden cumplir funciones ambientales urbanas cuando se cumplan con los requisitos exigidos por el artículo 66 de la Ley 99 de 1993.

“Artículo 66: Los Municipios, Distritos o áreas Metropolitanas cuya población urbana fuere igual o superior a un millón de habitantes, ejercerá dentro del perímetro urbano, las mismas funciones atribuidas a las Corporaciones Autónomas Regionales, en lo que fuere aplicable al medio ambiente urbano. Además las licencias ambientales, concertaciones, permisos y autorizaciones que les corresponda otorgar para el ejercicio de actividades o la ejecución de obras dentro del territorio de su jurisdicción, las autoridades municipales, distritales o metropolitanas tendrán responsabilidad de efectuar control de vertimientos y emisiones contaminantes, disposición de desechos

sólidos y residuos tóxicos y peligrosos, dictar las medidas de corrección o mitigación de daños ambientales y adelantar proyectos de saneamiento y descontaminación.”

Como se puede observar ninguno de los Municipios materia de estudio, tiene un número superior a un millón de habitantes, por lo que las competencias en materia de medio ambiente solo le son aplicables a las Corporaciones Autónomas Regionales.

Es por esto que es necesario propiciar un dialogo interdisciplinario entre el Municipio y las CARS, en materia de zonas protegidas.

Se parte del supuesto que los instrumentos de ordenamiento territorial expedido y adoptado por los Municipios, tuvieron una concertación ambiental con la autoridad competente en este caso las CAR's.

En materia ambiental existe un sistema institucional jerarquizado, que cuenta con una institución rectora de la política ambiental que es el Ministerio de Ambiente y Desarrollo Sostenible. Las Corporaciones Autónomas Regionales son las autoridades máximas ambientales en las regiones. Los Departamentos y Municipios, conforme lo estipulado en la Ley 99, ejercen funciones ambientales pero no tienen competencia sobre la materia.

Por todo lo anterior en materia ambiental, la autoridad máxima competente para la toma de decisiones es la Corporación Autónoma Regional, quienes por Ley son los encargados de administrar, dentro del área de jurisdicción el medio ambiente, los recursos naturales renovables y propender por el desarrollo sostenible.

En caso de presentarse un conflicto entre las disposiciones adoptadas por las Corporaciones Autónomas Regionales y los Municipios, será el Ministerio de Ambiente y Desarrollo Sostenible el encargado de entrar a dirimir este conflicto, como órgano consultor.

Gráfico 39. Diagrama de Jerarquía de Competencias

Fuente. Elaboración Propia

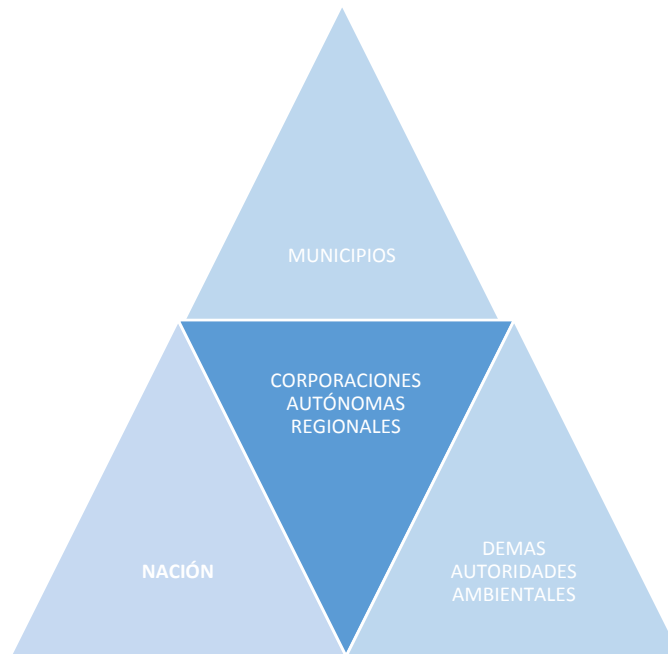

Otro gran conflicto que se pudo evidenciar es la discrepancia entre las actividades desarrolladas, por lo tanto es el Municipio quien con estudios técnicos debe solicitar la reclasificación al IGAC.

5 INDICADORES DE PLANES DE DESARROLLO

Dentro del análisis de los planes de desarrollo en las tres vigencias objeto de estudio (2004 – 2015) se extrajeron todos aquellos datos que permitieran dar una visión aproximada del territorio, estos datos se convirtieron en indicadores los cuales permiten generar comparaciones: municipio con municipio en determinadas vigencias y comparaciones del mismo municipio a lo largo del tiempo en diferentes aspectos. A continuación se presentan las tablas por municipios de estos indicadores:

5.1 AYAPEL

Tabla 2. Indicadores Ayapel

Fuente: Elaboración Propia

ID	Característica	Texto	Dato	Vigencia
Diagnóstico	TERRITORIO	TERRITORIO (Kms)	1.924,00	2012 -2015
Diagnóstico	POBLACION	POBLACIÓN(2012)	48.324,00	2012 -2015
Diagnóstico	POBLACIÓN	POBLACIÓN(2011)	47.408,00	2012 -2015
Diagnóstico	POBLACIÓN	POBLACIÓN cabecera municipal	24.675,00	2012 -2015
Diagnóstico	POBLACIÓN	POBLACIÓN sector rural	23.649,00	2012 -2015
Diagnóstico	POBLACIÓN	POBLACIÓN hombres	52%	2012 -2015
Diagnóstico	POBLACIÓN	POBLACIÓN mujeres	48%	2012 -2015
Diagnóstico	POBLACIÓN	POBLACIÓN en edad de trabajar hombres (12-64 años)	47,89%	2012 -2015
Diagnóstico	POBLACIÓN	POBLACIÓN en edad de trabajar mujeres (12-64 años)	13,68%	2012 -2015
Diagnóstico	POBLACIÓN	NBI 2005	61,50%	2012 -2015
Diagnóstico	POBLACIÓN	Indicador de miseria 2005	30,70%	2012 -2015
Diagnóstico	POBLACIÓN	NBI VIVIENDA	41%	2012 -2015
Programas y Proyectos	EDUCACIÓN	Subsidiar el pago de matrículas a alumnos de la zona urbana	7.498	2008-2011
Programas y Proyectos	EDUCACIÓN	Subsidiar el pago de matrículas a alumnos de la zona rural	4.906	2008-2011
Diagnóstico	POBLACIÓN	NBI SERVICIOS	9,10%	2012 -2015

REVISIÓN INTEGRAL DE LOS PLANES DE LA REGIÓN DE LA MOJANA
Producto 3 - Matriz comparativa

		PÚBLICOS		
Diagnóstico	POBLACIÓN	NBI hacinamiento crítico	21,40%	2012 -2015
Diagnóstico	POBLACIÓN	NBI Inasistencia escolar	10,40%	2012 -2015
Diagnóstico	SALUD	Cobertura en vacunación 2010	96%	2012 -2015
Diagnóstico	SALUD	Centros hospitalarios en el municipio	1	2012 -2015
Programas y Proyectos	SERVICIOS PÚBLICOS	Ampliar la cobertura de agua potable en zona urbana	20%	2008-2011
Programas y Proyectos	SERVICIOS PÚBLICOS	Ampliar la cobertura de alcantarillado en zona urbana	30%	2008-2011
Programas y Proyectos	SERVICIOS PÚBLICOS	Optimizar la planta de tratamiento de agua potable	1	2008-2011
Programas y Proyectos	SERVICIOS PÚBLICOS	Se electrificará los corregimientos que carecen del servicio de electricidad	20%	2008-2011
Programas y Proyectos	SERVICIOS PÚBLICOS	Mejorar el servicio de energía eléctrica en el Municipio	50%	2008-2011
Programas y Proyectos	VIVIENDA	Disminuir el déficit de VIVIENDA de interés social estrato uno y dos	10%	2008-2011
Programas y Proyectos	VIVIENDA	Otorgar subsidios familiares de VIVIENDA a familias en estado de pobreza	200	2008-2011
Programas y Proyectos	VIVIENDA	Adquisición de hectáreas de tierras para VIVIENDA de interés social	10	2008-2011
Diagnóstico	RIESGO	Afectación inundaciones en el TERRITORIO	67%	2012 -2015
Diagnóstico	GRUPOS MINORITARIOS	POBLACIÓN afro descendiente	24,18%	2012 -2015
Diagnóstico	POBLACIÓN	Nacimientos 2009	687	2012 -2015
Diagnóstico	POBLACIÓN	Nacimientos 2009 zona rural	218	2012 -2015
Diagnóstico	POBLACIÓN	Nacimientos 2009 zona urbana	469	2012 -2015
Diagnóstico	POBLACIÓN	Familias afectadas por las inundaciones 2010	4473	2012 -2015
Diagnóstico	POBLACIÓN	Habitantes afectados	16182	2012 -2015

REVISIÓN INTEGRAL DE LOS PLANES DE LA REGIÓN DE LA MOJANA
Producto 3 - Matriz comparativa

		con las inundaciones 2010		
Diagnóstico	POBLACIÓN	Menores de 11 años afectados con inundación 2010	37,10%	2012 -2015
Programas y Proyectos	INFRAESTRUCTURA	Construcción de Aulas en el Municipio	5	2008-2011
Programas y Proyectos	INFRAESTRUCTURA	Mantenimiento y mejora de las instituciones educativas existentes	20%	2008-2011
Programas y Proyectos	INFRAESTRUCTURA	Adquirir hectáreas de terreno para la ampliación de centros e instituciones educativas	20	2008-2011
Programas y Proyectos	INFRAESTRUCTURA	Construcción de escenarios deportivos y recreativos	2	2008-2011
Programas y Proyectos	INFRAESTRUCTURA	Mantenimiento y mejora de la INFRAESTRUCTURA de los escenarios deportivos	4	2008-2011
Programas y Proyectos	INFRAESTRUCTURA	Construcción de espacios de cultura	1	2008-2011
Programas y Proyectos	INFRAESTRUCTURA	Construcción de micro acueductos rurales	3	2008-2011
Programas y Proyectos	INFRAESTRUCTURA	Construcción de unidades sanitarias en el Municipio	200	2008-2011
Programas y Proyectos	INFRAESTRUCTURA	Construcción de VIVIENDAS en el sector de la Mojana	100	2008-2011
Programas y Proyectos	INFRAESTRUCTURA	mejoramiento de vías urbanas (km)	50	2008-2011
Programas y Proyectos	INFRAESTRUCTURA	mejoramiento de vías rurales (km)	100	2008-2011
Programas y Proyectos	INFRAESTRUCTURA	Construcción de micro acueductos rurales	3	2008-2011
Programas y Proyectos	INFRAESTRUCTURA	Construcción de puentes	5	2008-2011
Programas y Proyectos	INFRAESTRUCTURA	Construcción de la planta de tratamiento de residuos sólidos	1	2008-2011
Diagnóstico	PROYECTOS PRODUCTIVOS	Hectáreas de arroz (2006)	3670	2012 -2015
Diagnóstico	PROYECTOS PRODUCTIVOS	Hectáreas de arroz establecidas en forma manual (2006)	820	2012 -2015

REVISIÓN INTEGRAL DE LOS PLANES DE LA REGIÓN DE LA MOJANA
Producto 3 - Matriz comparativa

Diagnóstico		PROYECTOS PRODUCTIVOS	Hectáreas de arroz establecidas en secano mecanizado	2850	2012 -2015
Diagnóstico		PROYECTOS PRODUCTIVOS	Hectáreas de maíz manual (2006)	685	2012 -2015
Diagnóstico		PROYECTOS PRODUCTIVOS	Hectáreas de yuca (2006)	350	2012 -2015
Diagnóstico		PROYECTOS PRODUCTIVOS	Hectáreas de mango (2006)	240	2012 -2015
Diagnóstico		PROYECTOS PRODUCTIVOS	Hectáreas de arroz (2007)	2013	2012 -2015
Diagnóstico		PROYECTOS PRODUCTIVOS	Toneladas de arroz (2007)	9256	2012 -2015
Diagnóstico		PROYECTOS PRODUCTIVOS	Hectáreas de ganadería	154,981	2012 -2015
Diagnóstico		PROYECTOS PRODUCTIVOS	Ganado bovino (2007)	135,893	2012 -2015
Diagnóstico		PROYECTOS PRODUCTIVOS	Búfalos	9470	2012 -2015
Diagnóstico		PROYECTOS PRODUCTIVOS	Captura de peces (2007- 2008)	344,673	2012 -2015
Diagnóstico		PROYECTOS PRODUCTIVOS	Ladrilleras	16	2012 -2015
Diagnóstico		PROYECTOS PRODUCTIVOS	Producción de ladrillo (Ladrillo*ladrillera)	1500 - 5000	2012 -2015
Programas y Proyectos	y	EDUCACIÓN	Dotación de las instituciones y centros educativos	20%	2008-2011
Programas y Proyectos	y	EDUCACIÓN	Lograr que las instituciones alcancen la categoría superior en las pruebas de Estado	3%	2008-2011
Programas y Proyectos	y	EDUCACIÓN	Lograr la participación de los estudiantes de primaria en las pruebas del SABER	10%	2008-2011
Programas y Proyectos	y	EDUCACIÓN	Actualización de los proyectos educativos en las instituciones	50%	2008-2011
Programas y Proyectos	y	EDUCACIÓN	Suministro kits educativos en la zona urbana	50%	2008-2011
Programas y Proyectos	y	EDUCACIÓN	Suministro kits educativos en la zona rural	50%	2008-2011
Programas y Proyectos	y	EDUCACIÓN	Prestar el servicio de transporte en la zona rural	50%	2008-2011

REVISIÓN INTEGRAL DE LOS PLANES DE LA REGIÓN DE LA MOJANA
Producto 3 - Matriz comparativa

Diagnóstico		SALUD	Porcentaje de POBLACIÓN asegurada al RSSS	52%	2012 -2015
Programas y Proyectos		SALUD	Porcentaje de POBLACIÓN asegurada al RSSS	1%	2012 -2015
Programas y Proyectos		SALUD	Cobertura de vacunación	95%	2012 -2015
Programas y Proyectos		COMUNICACIÓN	Radio comunitaria	1	2012 -2015
Diagnóstico		INFRAESTRUCTURA	Afectación instituciones educativas (ola invernal 2010)	65%	2012 -2015
Diagnóstico		INFRAESTRUCTURA	Afectación área (ola invernal 2010)	62%	2012 -2015
Diagnóstico		INFRAESTRUCTURA	Afectación centros de SALUD (ola invernal 2010)	80%	2012 -2015
Diagnóstico		EDUCACIÓN	Total estudiantes matriculados 2012	12,071	2012 -2015
Diagnóstico		EDUCACIÓN	Tasa de cobertura neta en transición 2010	81.70%	2012 -2015
Diagnóstico		EDUCACIÓN	Tasa de cobertura neta en primaria 2010	91.40%	2012 -2015
Diagnóstico		EDUCACIÓN	Tasa de cobertura neta en secundaria 2010	54.70%	2012 -2015
Diagnóstico		EDUCACIÓN	Tasa de cobertura neta en EDUCACIÓN media 2010	22.50%	2012 -2015
Diagnóstico		EDUCACIÓN	Tasa de cobertura bruta transición 2010	145.20%	2012 -2015
Diagnóstico		INFRAESTRUCTURA	Afectación hogares (ola invernal 2010)	89%	2012 -2015
Diagnóstico		INFRAESTRUCTURA	Afectación VIVIENDAS (ola invernal 2010)	89%	2012 -2015
Diagnóstico		INFRAESTRUCTURA	Afectación caños taponados	49%	2012 -2015
Diagnóstico		INFRAESTRUCTURA	Afectación veredas (ola invernal 2010)	74%	2012 -2015
Diagnóstico		INFRAESTRUCTURA	Afectación sedes educativas (ola invernal 2010)	57%	2012 -2015
Diagnóstico		INFRAESTRUCTURA	Instituciones educativas afectadas ola invernal 2010	13	2012 -2015
Diagnóstico		INFRAESTRUCTURA	Puestos de SALUD afectados ola invernal 2010	8	2012 -2015

REVISIÓN INTEGRAL DE LOS PLANES DE LA REGIÓN DE LA MOJANA
Producto 3 - Matriz comparativa

Diagnóstico		INFRAESTRUCTURA	Hogares afectados por la ola invernal 2010	3967	2012 -2015
Diagnóstico		INFRAESTRUCTURA	VIVIENDA s afectadas por la ola invernal	3967	2012 -2015
Diagnóstico		INFRAESTRUCTURA	Caños taponados (kms) por la ola invernal 2010	120	2012 -2015
Diagnóstico		INFRAESTRUCTURA	Veredas afectadas por la ola invernal 2010	53	2012 -2015
Diagnóstico		INFRAESTRUCTURA	Vías carreteables en mal estado (kms)	443	2012 -2015
Diagnóstico		INFRAESTRUCTURA	Vías fluviales en mal estado (kms)	245	2012 -2015
Diagnóstico		INFRAESTRUCTURA	Déficit de has en espacio público	6961	2012 -2015
Programas y Proyectos	y	SALUD	Reducción de las enfermedades inmuno prevenibles	10%	2008-2011
Programas y Proyectos	y	SALUD	Ampliación de cobertura del plan ampliado de inmunización	10%	2008-2011
Programas y Proyectos	y	SALUD	Garantizar la continuidad de la cobertura del régimen subsidiado	100%	2008-2011
Programas y Proyectos	y	SALUD	ampliar la cobertura del régimen subsidiado	5%	2008-2011
Programas y Proyectos	y	CULTURA	Encuentros de intercambio CULTURA l	2	2008-2011
Programas y Proyectos	y	CULTURA	Eventos de memoria colectiva en el Municipio	3	2008-2011
Programas y Proyectos	y	CULTURA	Encuentros de integración	2	2008-2011
Programas y Proyectos	y	CULTURA	Realización de vitrinas CULTURA les	2	2008-2011
Programas y Proyectos	y	CULTURA	Impulsar empresas CULTURA les	2	2008-2011
Programas y Proyectos	y	RECREACIÓN DEPORTE	Incremento de las actividades lúdicas y deportivas	20%	2008-2011
Programas y Proyectos	y	RECREACIÓN DEPORTE	Fortalecimiento de las escuelas en formación deportiva	3	2008-2011
Programas y Proyectos	y	RECREACIÓN DEPORTE	Formación técnica para niños deportistas	50%	2008-2011
Programas y Proyectos	y	RECREACIÓN	Formación técnica para	50	2008-2011

REVISIÓN INTEGRAL DE LOS PLANES DE LA REGIÓN DE LA MOJANA
Producto 3 - Matriz comparativa

Proyectos		DEPORTE	jóvenes deportistas		
Programas y Proyectos	y	SEGURIDAD ALIMENTARIA	Recuperación nutricional de los niños menores de cinco años afectados con desnutrición aguda producto del resultado físico del hambre	10%	2008-2011
Programas y Proyectos	y	SEGURIDAD ALIMENTARIA	Disminuir la incidencia desnutrición aguda en los niños menores de cinco años	5%	2008-2011
Programas y Proyectos	y	SEGURIDAD ALIMENTARIA	Recuperación nutricional de los niños menores de cinco años afectados con desnutrición global o crónica	10%	2008-2011
Programas y Proyectos	y	SEGURIDAD ALIMENTARIA	Disminuir la incidencia desnutrición global en los niños menores de cinco años	5%	2008-2011
Programas y Proyectos	y	SEGURIDAD ALIMENTARIA	Disminuir la incidencia de desnutrición crónica infantil en las familias	50	2008-2011
Programas y Proyectos	y	SEGURIDAD ALIMENTARIA	sensibilización de la POBLACIÓN en hábitos alimenticios	50%	2008-2011
Programas y Proyectos	y	SEGURIDAD ALIMENTARIA	Estudiantes beneficiados por el programa de restaurantes escolares	50%	2008-2011
Diagnóstico		SERVICIOS PÚBLICOS	Servicio de alcantarillado cobertura	17%	2012 -2015
Diagnóstico		SERVICIOS PÚBLICOS	Barrios con servicio de alcantarillado	5	2012 -2015
Diagnóstico		SERVICIOS PÚBLICOS	Barrios totales	23	2012 -2015
Política		POBLACIÓN EN CONDICIONES DE VULNERABILIDAD	Proyectos para atender a la POBLACIÓN desplazada.	4	2008-2011
Política		POBLACIÓN EN CONDICIONES DE VULNERABILIDAD	Proyectos para atender a la POBLACIÓN indígenas	4	2008-2011
Política		VIVIENDA	Proyecto de construcción y mantenimiento de VIVIENDA	4	2008-2011
Programas y Proyectos	y	RIESGO	Investigación sobre vulnerabilidad y riesgo	2	2008-2011

REVISIÓN INTEGRAL DE LOS PLANES DE LA REGIÓN DE LA MOJANA
Producto 3 - Matriz comparativa

Programas y Proyectos	y	RIESGO	Medidas y comportamientos para prevención y mitigación del riesgo para la POBLACIÓN	60%	2008-2011
Programas y Proyectos	y	RIESGO	Brigadas para la atención de emergencias	4	2008-2011
Programas y Proyectos	y	HACIENDA	Se recuperara la cartera de los impuestos predial de industria y comercio	40%	2008-2011
Programas y Proyectos	y	HACIENDA	Se incrementara el recaudo del impuesto predial	80%	2008-2011
Programas y Proyectos	y	HACIENDA	Se incrementara el recaudo del impuesto de industria y comercio	20%	2008-2011
Programas y Proyectos	y	HACIENDA	La inversión social tendrá como fuente la financiación aportes de la nación	20%	2008-2011
Diagnóstico		EDUCACIÓN	Tasa de cobertura bruta primaria 2010	151.50%	2012 -2015
Diagnóstico		EDUCACIÓN	Tasa de cobertura bruta secundaria 2010	95.30%	2012 -2015
Diagnóstico		EDUCACIÓN	Tasa de cobertura bruta EDUCACIÓN media 2010	95.30%	2012 -2015
Diagnóstico		EDUCACIÓN	POBLACIÓN mayor de 3 años si leer y escribir Sector rural	31.69%	2012 -2015
Programas y Proyectos	y	EDUCACIÓN	Tasa de cobertura neta en transición 2010	10%	2012 -2015
Programas y Proyectos	y	EDUCACIÓN	Tasa de cobertura neta en primaria 2010	10%	2012 -2015
Programas y Proyectos	y	EDUCACIÓN	Tasa de cobertura neta en secundaria 2010	10%	2012 -2015
Programas y Proyectos	y	EDUCACIÓN	Tasa de cobertura neta en EDUCACIÓN media 2010	10%	2012 -2015
Programas y Proyectos	y	EDUCACIÓN	Tasa de cobertura bruta transición 2010	10%	2012 -2015
Programas y Proyectos	y	EDUCACIÓN	Tasa de cobertura bruta primaria 2010	10%	2012 -2015
Programas y Proyectos	y	EDUCACIÓN	Tasa de cobertura bruta secundaria 2010	10%	2012 -2015
Programas y Proyectos	y	EDUCACIÓN	Tasa de cobertura bruta EDUCACIÓN media	10%	2012 -2015

REVISIÓN INTEGRAL DE LOS PLANES DE LA REGIÓN DE LA MOJANA
Producto 3 - Matriz comparativa

		2010		
Diagnóstico	EDUCACIÓN	Tasa de analfabetismo	24%	2012 -2015
Programas y Proyectos	EDUCACIÓN	Tasa de analfabetismo	15%	2012 -2015
Programas y Proyectos	EDUCACIÓN	Tasa de deserción escolar	10%	2012 -2015
Programas y Proyectos	INFRAESTRUCTURA	Mejoramiento cobertura servicio de energía eléctrica	98%	2012 -2015
Programas y Proyectos	INFRAESTRUCTURA	Kms de vías terrestres y fluviales en buen estado	50	2012 -2015
Programas y Proyectos	INFRAESTRUCTURA	Terminal de transporte terrestre y fluvial adecuado	1	2012 -2015
Diagnóstico	POBLACIÓN	Menores de 12 a 17 años afectados con la inundación 2010	15.77%	2012 -2015
Diagnóstico	POBLACIÓN	Personas mayores de edad afectadas con la inundación 2010	41.90%	2012 -2015
Diagnóstico	POBLACIÓN	Personas consideradas adultos mayores afectadas con la inundación 2010	5.23%	2012 -2015
Política	POBLACIÓN EN CONDICIONES DE VULNERABILIDAD	Proyectos para atender a la POBLACIÓN afro descendientes	4	2008-2011
Política	POBLACIÓN EN CONDICIONES DE VULNERABILIDAD	Proyectos para atender a la POBLACIÓN mujeres cabeza de familia	4	2008-2011
Política	POBLACIÓN EN CONDICIONES DE VULNERABILIDAD	Proyectos para atender a la POBLACIÓN discapacitados	4	2008-2011
Política	POBLACIÓN EN CONDICIONES DE VULNERABILIDAD	Proyectos para atender a la POBLACIÓN adulto mayor	4	2008-2011
Diagnóstico	SERVICIOS PÚBLICOS	Disposición de aguas en pozo séptico	26%	2012 -2015
Diagnóstico	SERVICIOS PÚBLICOS	Disposición de aguas en quebradas	26%	2012 -2015
Diagnóstico	SERVICIOS PÚBLICOS	Disposición de aguas en la ciénaga de oyamel	9%	2012 -2015
Diagnóstico	SERVICIOS PÚBLICOS	Barrios con disponibilidad de alcantarillado	22%	2012 -2015
Diagnóstico	SERVICIOS	Barrios sin	78%	2012 -2015

REVISIÓN INTEGRAL DE LOS PLANES DE LA REGIÓN DE LA MOJANA
Producto 3 - Matriz comparativa

	PÚBLICOS	disponibilidad de alcantarillado		
Diagnóstico	SERVICIOS PÚBLICOS	Cobertura de acueducto en área urbana	21%	2012 -2015
Diagnóstico	SERVICIOS PÚBLICOS	Índice en la calidad de agua en el sector urbano	27.00%	2012 -2015
Diagnóstico	SERVICIOS PÚBLICOS	Cobertura de energía eléctrica sector urbano	97.52%	2012 -2015
Diagnóstico	SERVICIOS PÚBLICOS	Cobertura de energía eléctrica sector rural	49.76%	2012 -2015
Diagnóstico	SERVICIOS PÚBLICOS	Cobertura de energía eléctrica - promedio	73.64%	2012 -2015
Diagnóstico	SERVICIOS PÚBLICOS	Cobertura GAS	2.90%	2012 -2015
Diagnóstico	SERVICIOS PÚBLICOS	Cobertura telefonía	16.16%	2012 -2015
Diagnóstico	VIVIENDA	VIVIENDA s a 2005	9207	2012 -2015
Diagnóstico	VIVIENDA	VIVIENDA s 2005 cabecera municipal	4469	2012 -2015
Diagnóstico	VIVIENDA	VIVIENDA s 2005 área rural	4783	2012 -2015
Diagnóstico	VIVIENDA	VIVIENDA s afectadas por la ola invernal	4473	2012 -2015
Diagnóstico	VIVIENDA	Hectáreas con posibilidades de albergar VIVIENDA s nuevas	14.1	2012 -2015
Programas y Proyectos	SERVICIOS PÚBLICOS	Cobertura de acueducto	40%	2012 -2015
Programas y Proyectos	SERVICIOS PÚBLICOS	Cobertura de alcantarillado	40%	2012 -2015
Programas y Proyectos	SERVICIOS PÚBLICOS	Cobertura de aseo	10%	2012 -2015
Programas y Proyectos	MEDIO AMBIENTE	Reducir la contaminación de la ciénaga de Ayapel	20%	2008-2011
Programas y Proyectos	MEDIO AMBIENTE	Reducir la contaminación MEDIO AMBIENTE por disposición de los residuos sólidos	30%	2008-2011
Diagnóstico	MEDIO AMBIENTE	Extensión ciénaga de Ayapel	1504	2012 -2015

REVISIÓN INTEGRAL DE LOS PLANES DE LA REGIÓN DE LA MOJANA
Producto 3 - Matriz comparativa

5.2 ACHÍ

Tabla 3. Indicadores de Achí

Fuente: Elaboración Propia

ID	Característica	Texto	Dato	Vigencia
Diagnóstico	EDUCACIÓN	Instituciones educativas	11	2012 -2015
Diagnóstico	EDUCACIÓN	Niños matriculados	8,578	2012 -2015
Diagnóstico	EDUCACIÓN	Tasa de cobertura bruta en EDUCACIÓN transición	141%	2012 -2015
Diagnóstico	EDUCACIÓN	Tasa de cobertura bruta en EDUCACIÓN primaria	195.37%	2012 -2015
Diagnóstico	EDUCACIÓN	Tasa de cobertura bruta en EDUCACIÓN secundaria	138.03%	2012 -2015
Diagnóstico	EDUCACIÓN	Tasa de cobertura bruta en EDUCACIÓN media	94.78%	2012 -2015
Diagnóstico	EDUCACIÓN	Tasa de analfabetismo	4.66%	2012 -2015
Diagnóstico	EDUCACIÓN	Tasa de cobertura bruta en EDUCACIÓN	84.60%	2012 -2015
Programas y Proyectos	EDUCACIÓN	Universalizar con calidad la EDUCACIÓN	100%	2012 -2015
Programas y Proyectos	EDUCACIÓN	Aumentar la dotación en las instituciones (# de instituciones)	11	2012 -2015
Programas y Proyectos	EDUCACIÓN	Aumentar el # de instituciones	11	2012 -2015
Programas y Proyectos	EDUCACIÓN	Construcción de bibliotecas	11	Programas y Proyectos
Diagnóstico	INFRAESTRUCTURA	INFRAESTRUCTURA del Hospital Municipal San José Achí	Deficiente	Diagnóstico
Diagnóstico	SALUD	Consulta externa	S/C	Diagnóstico
Diagnóstico	SALUD	Odontología	S/C	2012 -2015
Diagnóstico	SALUD	Control prenatal	S/C	2012 -2015
Diagnóstico	SALUD	Urgencias	S/C	2012 -2015
Diagnóstico	SALUD	Vacunación	S/C	2012 -2015
Diagnóstico	SALUD	Porcentaje aseguramiento a SALUD	99%	2012 -2015
Diagnóstico	SALUD	No acceso la promoción en SALUD	87.20%	2012 -2015
Diagnóstico	SALUD	Tasa de mortalidad infantil (por 1000 nacidos vivos 2009)	25.90%	2012 -2015

REVISIÓN INTEGRAL DE LOS PLANES DE LA REGIÓN DE LA MOJANA
Producto 3 - Matriz comparativa

Diagnóstico	SALUD	Tasa de mortalidad menores de 5 años (por 1000 nacidos vivos)	19.50%	2012 -2015
Diagnóstico	SALUD	Vacunación. DTP	78.62%	2012 -2015
Diagnóstico	SALUD	Vacunación Triple viral	75.42%	2012 -2015
Diagnóstico	SALUD	Porcentaje de bajo peso al nacer	7.62	2012 -2015
Diagnóstico	SALUD	Tasa de vacunación	95%	2012 -2015
Diagnóstico	POBLACIÓN EN CONDICIONES DE VULNERABILIDAD	Red unidos (# de personas)	5623	2012 -2015
Diagnóstico	POBLACIÓN EN CONDICIONES DE VULNERABILIDAD	Sisben 1	92.65%	2012 -2015
Diagnóstico	POBLACIÓN EN CONDICIONES DE VULNERABILIDAD	Desplazados (1955 familias)	7.8%	2012 -2015
Diagnóstico	SOCIAL	# de personas mayores de 18 años sin libreta militar	878	2012 -2015
Diagnóstico	SOCIAL	# de personas sin identificación	257	2012 -2015
Diagnóstico	VIVIENDA	VIVIENDA s de poca calidad	65.90%	2012 -2015
Diagnóstico	VIVIENDA	Arrendamiento	35%	2012 -2015
Diagnóstico	VIVIENDA	Construidas con materiales adecuados	0.80%	2012 -2015
Programas y Proyectos	VIVIENDA	Construidas con materiales adecuados	98.30%	2012 -2015
Diagnóstico	SERVICIOS PÚBLICOS	Agua potable	24.90%	2012 -2015
Diagnóstico	SERVICIOS PÚBLICOS	Alcantarillado	0.44%	2012 -2015
Diagnóstico	SERVICIOS PÚBLICOS	Acueducto	18.10%	2012 -2015
Diagnóstico	SERVICIOS PÚBLICOS	Energía eléctrica - cobertura	73.86%	2012 -2015
Diagnóstico	SANEAMIENTO BÁSICO	Manejo de basuras	11.10%	2012 -2015
Diagnóstico	SANEAMIENTO BÁSICO	SANEAMIENTO BÁSICO	0	2012 -2015
Diagnóstico	POBLACIÓN	Número de habitantes	23,083	2012 -2015
Diagnóstico	EDUCACIÓN	Calidad educativa PRUEBAS SABER	Mínimo/ Insuficiente	2012 -2015
Diagnóstico	SERVICIOS PÚBLICOS	Índice de riesgo en la calidad de agua (Medio)	29	2012 -2015
Diagnóstico	SERVICIOS PÚBLICOS	Promedio de horas en la prestación del servicio de agua	2.5	2012 -2015
Diagnóstico	POBLACIÓN EN	Hogares con señales de	199	2012 -2015

REVISIÓN INTEGRAL DE LOS PLANES DE LA REGIÓN DE LA MOJANA
Producto 3 - Matriz comparativa

	CONDICIONES DE VULNERABILIDAD	riesgo alto en dinámica familiar		
Diagnóstico	EDUCACIÓN	Alfabetización en adultos	84.70%	2012 -2015
Programas y Proyectos	EDUCACIÓN	Alfabetización en adultos	15.20%	2012 -2015
Programas y Proyectos	SALUD	Afiliación en SALUD	3.30%	2012 -2015
Diagnóstico	SALUD	Vacunación de niños	56.00%	2012 -2015
Programas y Proyectos	SALUD	Vacunación de niños	31.10%	2012 -2015
Programas y Proyectos	SERVICIOS PÚBLICOS	Agua potable	75.10%	2012 -2015
Programas y Proyectos	SANEAMIENTO BÁSICO	Manejo de basuras	88.50%	2012 -2015
Diagnóstico	COMUNICACIÓN	Sistemas de comunicaciones	88.30%	2012 -2015
Diagnóstico	CULTURA	Normas de convivencia familiar y resolución de conflictos	26.20%	2012 -2015
Programas y Proyectos	CULTURA	Normas de convivencia familiar y resolución de conflictos	61.40%	2012 -2015
Diagnóstico	POBLACIÓN	Cabecera municipal	809	2012 -2015
Diagnóstico	POBLACIÓN	Zona rural	34.49	2012 -2015
Diagnóstico	VIVIENDA	Déficit de VIVIENDA	99.1	2012 -2015
Diagnóstico	VIVIENDA	Déficit de VIVIENDA cuantitativo	33.20%	2012 -2015
Diagnóstico	VIVIENDA	Déficit de VIVIENDA cualitativo	33.00%	2012 -2015
Diagnóstico	PROYECTOS PRODUCTIVOS	Superficie agrícola sembrada (has)	11,503	2012 -2015
Diagnóstico	PROYECTOS PRODUCTIVOS	Hato ganadero (cabezas)	20,413	2012 -2015
Diagnóstico	PROYECTOS PRODUCTIVOS	Áreas de arroz sembradas (has)	9,000	2012 -2015
Diagnóstico	PROYECTOS PRODUCTIVOS	Áreas de maíz sembradas (has)	1,890	2012 -2015
Diagnóstico	TERRITORIO	TERRITORIO total por hectáreas	98536	2012 -2015
Diagnóstico	MEDIO AMBIENTE	Área de reserva natural (has)	68,917	2012 -2015
Diagnóstico	MEDIO AMBIENTE	Número de hectáreas de bosques reforestadas	0	2012 -2015
Diagnóstico	POBLACIÓN	Número de personas muertas por desastres por año	5	2012 -2015

REVISIÓN INTEGRAL DE LOS PLANES DE LA REGIÓN DE LA MOJANA
Producto 3 - Matriz comparativa

Diagnóstico		VIVIENDA	Pérdida en INFRAESTRUCTURA en VIVIENDA	4169	2012 -2015
Programas y Proyectos	y	EDUCACIÓN	Construir y mejorar los comedores escolares	6	2012 -2015
Programas y Proyectos	y	SALUD	Aumentar la demanda de los servicios de SALUD (No. Personas atendidas)	2000	2012 -2015
Programas y Proyectos	y	SALUD	Aumentar el número de personas afiliadas al SSS	100%	2012 -2015
Programas y Proyectos	y	SALUD	Número de puestos de SALUD para reconstrucción y reparación	6	2012 -2015
Programas y Proyectos	y	SALUD	Puestos de SALUD con dotación en el área rural	6	2012 -2015
Programas y Proyectos	y	SALUD	Campañas de prevención en SALUD	32	2012 -2015
Diagnóstico		SALUD	Vacunación Polio	94%	2012 -2015
Programas y Proyectos	y	SALUD	Vacunación Polio	95%	2012 -2015
Diagnóstico		SALUD	Vacunación DPT (difteria y tétano)	95.50%	2012 -2015
Programas y Proyectos	y	SALUD	Vacunación DPT (difteria y tétano)	95%	2012 -2015
Programas y Proyectos	y	SALUD	Vacunación BCG (tuberculosis)	95%	2012 -2015
Diagnóstico		SALUD	Vacunación BCG (tuberculosis)	50.60%	2012 -2015
Diagnóstico		SALUD	Vacunación F.A	62.80%	2012 -2015
Programas y Proyectos	y	SALUD	Vacunación F.A	95%	2012 -2015
Diagnóstico		SALUD	Vacunación rotavirus	66.50%	2012 -2015
Programas y Proyectos	y	SALUD	Vacunación rotavirus	95%	2012 -2015
Programas y Proyectos	y	POBLACIÓN EN CONDICIONES DE VULNERABILIDAD	Disminuir la violencia contra la mujer	100%	2012 -2015
Diagnóstico		INFRAESTRUCTURA	Intervención en vías	25%	2012 -2015
Programas y Proyectos	y	INFRAESTRUCTURA	Intervención en vías	80%	2012 -2015
Programas y Proyectos	y	INFRAESTRUCTURA	Número de Kilómetros de Jarillones construidos	84	2012 -2015
Programas y Proyectos	y	INFRAESTRUCTURA	Km de red vial rehabilitados	100%	2012 -2015
Programas y Proyectos	y	INFRAESTRUCTURA	Vías urbanas y rurales reparadas	24	2012 -2015

REVISIÓN INTEGRAL DE LOS PLANES DE LA REGIÓN DE LA MOJANA
Producto 3 - Matriz comparativa

Programas Proyectos	y	INFRAESTRUCTURA	Puentes construidos	10	2012 -2015
Programas Proyectos	y	INFRAESTRUCTURA	Construcción de boyas en los puertos del área rural	2	2012 -2015
Programas Proyectos	y	INFRAESTRUCTURA	Formular mapa de riesgo del municipio	1	2012 -2015
Programas Proyectos	y	INFRAESTRUCTURA	Planta de sacrificio de ganado para el consumo humano adecuado	1	2012 -2015
Programas Proyectos	y	INFRAESTRUCTURA	Gestionar la construcción de la morgue del ESE	1	2012 -2015
Programas Proyectos	y	VIVIENDA	Incrementar la oferta de VIVIENDA en el municipio	25%	2012 -2015
Programas Proyectos	y	VIVIENDA	Reducir el déficit cualitativo de VIVIENDA durante el cuatrienio	60%	2012 -2015
Programas Proyectos	y	VIVIENDA	Hectáreas habilitadas para VIVIENDA	18	2012 -2015
Programas Proyectos	y	SERVICIOS PÚBLICOS	Tasa de cobertura en acueducto	30%	2012 -2015
Programas Proyectos	y	SERVICIOS PÚBLICOS	Cobertura de agua en zona rural	30%	2012 -2015
Programas Proyectos	y	SERVICIOS PÚBLICOS	Promedio de horas en la prestación del servicio de agua	24%	2012 -2015
Programas Proyectos	y	SANEAMIENTO BÁSICO	Cobertura de recolección de basuras en la cabecera municipal	100%	2012 -2015
Programas Proyectos	y	SERVICIOS PÚBLICOS	Cobertura de energía eléctrica	100%	2012 -2015
Programas Proyectos	y	PROYECTOS PRODUCTIVOS	Superficie agrícola sembrada (Has)	12000	2012 -2015
Programas Proyectos	y	PROYECTOS PRODUCTIVOS	Hato ganadero	21000	2012 -2015
Programas Proyectos	y	MEDIO AMBIENTE	Número de hectáreas de bosque rehabilitadas	5	2012 -2015
Programas Proyectos	y	MEDIO AMBIENTE	Gestionar la canalización y recuperación de caños	5	2012 -2015
Programas Proyectos	y	MEDIO AMBIENTE	Gestionar la creación de zonas de reserva forestales	2	2012 -2015
Programas Proyectos	y	MEDIO AMBIENTE	Pérdida en INFRAESTRUCTURA en VIVIENDA	0	2012 -2015
Programas Proyectos	y	MEDIO AMBIENTE	Cobertura de los títulos mineros fiscalizados	100%	2012 -2015

REVISIÓN INTEGRAL DE LOS PLANES DE LA REGIÓN DE LA MOJANA
Producto 3 - Matriz comparativa

Diagnóstico	HACIENDA	Transferencias del SGP	90.58%	2012 -2015
Diagnóstico	HACIENDA	Recursos propios	2.17%	2012 -2015
Diagnóstico	HACIENDA	Recursos de capital	5.09%	2012 -2015
Diagnóstico	HACIENDA	Recaudo 2011	307,040,000	2012 -2015
Diagnóstico	HACIENDA	Recaudo SGP	12,950,000	2012 -2015
Diagnóstico	HACIENDA	Recaudo recursos de capital	728,120,000	2012 -2015
Diagnóstico	POBLACIÓN	POBLACIÓN total de habitantes	23,083	2008-2011
Diagnóstico	POBLACIÓN	POBLACIÓN mujeres	10,618	2008-2011
Diagnóstico	POBLACIÓN	POBLACIÓN hombres	12,464	2008-2011
Diagnóstico	POBLACIÓN	Habitantes que viven en zona urbana	3,925	2008-2011
Diagnóstico	POBLACIÓN	Habitantes que viven en zona rural	19,158	2008-2011
Diagnóstico	POBLACIÓN	POBLACIÓN en Primera Infancia (0 a 5 años)	2,710	2008-2011
Diagnóstico	POBLACIÓN	POBLACIÓN en edad de Segunda Infancia (6 a 12 años)	3,981	2008-2011
Diagnóstico	POBLACIÓN	POBLACIÓN en edad de adolescencia (13 a 17 años)	3,220	2008-2011
Diagnóstico	POBLACIÓN	POBLACIÓN en edad de juventud (18 a 29 años)	5,345	2008-2011
Diagnóstico	POBLACIÓN	POBLACIÓN económicamente activa	11,973	2008-2011
Diagnóstico	POBLACIÓN	POBLACIÓN adultos mayores (65 años y mas)	956	2008-2011
Programas y Proyectos	INFRAESTRUCTURA	construcción de Aulas escolares en la cabecera y los corregimientos	24	2008-2011
Programas y Proyectos	HACIENDA	Inversión para la construcción de restaurantes escolares	\$ 100,000.00	2008-2011
Programas y Proyectos	HACIENDA	Inversión construcción de micro acueductos rurales.	\$ 646,000,000.00	2008-2011
Programas y Proyectos	HACIENDA	Cofinanciación de proyectos de construcción de acueductos y alcantarillado	\$ 135,000,000.00	2008-2011
Programas y Proyectos	HACIENDA	Inversión para construcción de la Biblioteca Municipal	\$ 35,000,000.00	2008-2011
Programas y Proyectos	HACIENDA	Inversión para Arreglo de las Vías terciarias y Rurales	\$ 66,000,000.00	2008-2011

REVISIÓN INTEGRAL DE LOS PLANES DE LA REGIÓN DE LA MOJANA
Producto 3 - Matriz comparativa

Programas y Proyectos	y	HACIENDA	Inversión para construcción de Obras de Defensa contra inundaciones y erosiones	\$ 163,000,000.00	2008-2011
Programas y Proyectos	y	INFRAESTRUCTURA	Construcción de VIVIENDAS en los Corregimientos de Puerto Isabel, Buenavista y la Vereda Tierra santa – Fondo Nacional de Regalías (FNR)	122	2008-2011
Programas y Proyectos	y	INFRAESTRUCTURA	Construcción de VIVIENDAS por Desastres y calamidad pública	154	2008-2011
Programas y Proyectos	y	INFRAESTRUCTURA	Construcción de VIVIENDAS nuevas de interés social en el Corregimientos de Guacamayo y la Vereda la Golosina - Fondo Nacional de Regalías (FNR)	47	2008-2011
Programas y Proyectos	y	INFRAESTRUCTURA	Construcción de bodega para almacenamiento de alimentos	1	2008-2011
Programas y Proyectos	y	INFRAESTRUCTURA	Construcción de VIVIENDAS de interés social en los Corregimientos de Guacamayo, Buenos Aires, Playa Alta, Tres cruces, Buenavista, el Rosario y Nueva Esperanza	321	2008-2011
Programas y Proyectos	y	HACIENDA	Construcción y/o mejoramiento de las unidades sanitarias de los instituciones y centros educativos	\$ 80,000,000.00	2008-2011
Diagnóstico		VIVIENDA	Total de VIVIENDAS en el municipio	4,457	2008-2011
Diagnóstico		VIVIENDA	VIVIENDAS en el área urbana	828	2008-2011
Diagnóstico		VIVIENDA	VIVIENDAS en el área rural	3,629	2008-2011
Diagnóstico		EDUCACIÓN	Matrícula estudiantes año 2.008	7,712	2008-2011
Diagnóstico		EDUCACIÓN	Estudiantes de la cabecera	1,855	2008-2011
Diagnóstico		EDUCACIÓN	Estudiantes área rural	5,857	2008-2011

REVISIÓN INTEGRAL DE LOS PLANES DE LA REGIÓN DE LA MOJANA
Producto 3 - Matriz comparativa

Diagnóstico	EDUCACIÓN	Tasa bruta de escolaridad	93.25%	2008-2011
Diagnóstico	EDUCACIÓN	Niños y jóvenes desescolarizados	536	2008-2011
Diagnóstico	EDUCACIÓN	POBLACIÓN de estudiantes adultos	307	2008-2011
Diagnóstico	EDUCACIÓN	Número de docentes	314	2008-2011
Diagnóstico	EDUCACIÓN	Estudiantes que dejan de asistir anualmente (deserción)	413	2008-2011
Diagnóstico	EDUCACIÓN	Personas que no saben leer ni escribir	4,494	2008-2011
Programas y Proyectos	HACIENDA	Inversión dotación de material didáctico a centros educativos	\$ 375,000,000.00	2008-2011
Programas y Proyectos	HACIENDA	Inversión para capacitación a educadores del municipio	\$ 131,000,000.00	2008-2011
Programas y Proyectos	HACIENDA	Inversión para Ampliación de cobertura educativa urbano y rural	\$ 25,600,000.00	2008-2011
Programas y Proyectos	HACIENDA	Inversión para transporte escolar a los estudiantes de los corregimientos del municipio	\$ 150,000,000.00	2008-2011
Diagnóstico	SALUD	Prestación del servicio a la SALUD a cargo Empresa Social del Estado (ESE) Hospital Local San José	1	2008-2011
Diagnóstico	SALUD	Prestación del servicio a la SALUD a cargo Instituciones Prestadoras de Servicios (IPS) privada	1	2008-2011
Diagnóstico	SALUD	Puestos de SALUD ubicados en corregimientos	3	2008-2011
Diagnóstico	SALUD	Microcentros de SALUD , no se encuentran en funcionamiento	6	2008-2011
Diagnóstico	SALUD	Personas afiliadas al Régimen Subsidiado	20,108	2008-2011
Diagnóstico	SALUD	Personas afiliadas al régimen contributivo	243	2008-2011
Diagnóstico	SALUD	Personas vinculadas de la POBLACIÓN vulnerable	2,732	2008-2011
Diagnóstico	SALUD	Cobertura en el Plan Ampliado de inmunización	20%	2008-2011

REVISIÓN INTEGRAL DE LOS PLANES DE LA REGIÓN DE LA MOJANA
Producto 3 - Matriz comparativa

Diagnóstico	SALUD	Cobertura en el componente de SALUD sexual y reproductiva	70%	2008-2011
Programas y Proyectos	HACIENDA	Programa para Atención y Prevención de Desastres y Calamidad Pública	\$ 83,000,000.00	2008-2011
Diagnóstico	SEGURIDAD ALIMENTARIA	Cobertura en el componente de SEGURIDAD ALIMENTARIA y nutricional	30%	2008-2011
Diagnóstico	SEGURIDAD ALIMENTARIA	Número de vinculados al Programa de Alimentación para Adulto Mayor	566	2008-2011
Diagnóstico	SEGURIDAD ALIMENTARIA	Brindar Almuerzos escolares niños de los niveles 1 y 2	1151	2008-2011
Diagnóstico	SERVICIOS PÚBLICOS	Cobertura del acueducto en la cabecera municipal	85%	2008-2011
Diagnóstico	SERVICIOS PÚBLICOS	Cobertura del alcantarillado en el municipio	0 %.	2008-2011
Diagnóstico	SERVICIOS PÚBLICOS	Sistema de recolección y disposición final de los residuos sólidos	0	2008-2011
Diagnóstico	SERVICIOS PÚBLICOS	Cobertura energía eléctrica área urbana	60%	2008-2011
Diagnóstico	SERVICIOS PÚBLICOS	Cobertura energía eléctrica área rural	69%	2008-2011
Diagnóstico	SERVICIOS PÚBLICOS	Rellenos sanitarios	0	2008-2011
Diagnóstico	SERVICIOS PÚBLICOS	Servicios de gas natural	0	2008-2011
Programas y Proyectos	HACIENDA	Subsidio de los SERVICIOS PÚBLICOS en el municipio	\$ 162,000,000.00	2008-2011
Programas y Proyectos	HACIENDA	Inversión para optimización de los Acueductos del municipio	\$ 80,000,000.00	2008-2011
Programas y Proyectos	HACIENDA	Inversión para el mantenimiento de los Sistemas de Acueducto y Alcantarillado	\$ 180,000,000.00	2008-2011
Programas y Proyectos	HACIENDA	Inversión para la habilitación de Micro Acueductos Rurales	\$ 200,000,000.00	2008-2011
Programas y Proyectos	HACIENDA	Inversión para Implementación de programa de aseo y recolección de residuos	\$ 120,000,000.00	2008-2011

REVISIÓN INTEGRAL DE LOS PLANES DE LA REGIÓN DE LA MOJANA
Producto 3 - Matriz comparativa

		en el municipio.		
Diagnóstico	POBLACIÓN EN CONDICIONES DE VULNERABILIDAD	Personas vinculadas al Subsidio Directo para Adultos con Discapacidad	1.80%	2008-2011

5.3 CAIMITO

Tabla 4. Indicadores Caimito

Fuente: Elaboración Propia

ID	Característica	Texto	Dato	Vigencia
Diagnóstico	POBLACIÓN	Habitantes en zona urbana	3,402.00	2004-2007
Diagnóstico	POBLACIÓN	Habitantes en la zona rural	10,098.00	2004-2007
Diagnóstico	POBLACIÓN	Crecimiento anual del municipio	2.40%	2004-2007
Diagnóstico	EDUCACIÓN	Centros educativos	30	2004-2007
Diagnóstico	EDUCACIÓN	Centros educativos en la cabecera municipal	4	2004-2007
Diagnóstico	EDUCACIÓN	Centros educativos en la zona rural	26	2004-2007
Diagnóstico	EDUCACIÓN	Número actual de estudiantes	3,628.00	2004-2007
Diagnóstico	EDUCACIÓN	Tasa de desescolarización	68.35%	2004-2007
Diagnóstico	EDUCACIÓN	Tasa de retención escolar total	92.30%	2004-2007
Diagnóstico	EDUCACIÓN	Tasa de deserción escolar total	30.36%	2004-2007
Diagnóstico	EDUCACIÓN	Tasa de analfabetismo	8.30%	2004-2007
Diagnóstico	EDUCACIÓN	Cobertura del sector educativo durante el año 2004	96%	2004-2007
Diagnóstico	SERVICIOS PÚBLICOS	Cobertura del acueducto zona urbana	95%	2004-2007
Diagnóstico	SERVICIOS PÚBLICOS	Cobertura del acueducto zona rural	90%	2004-2007
Diagnóstico	SERVICIOS PÚBLICOS	Cobertura de alcantarillado zona urbana	60%	2004-2007
Diagnóstico	SERVICIOS PÚBLICOS	Cobertura de alcantarillado zona rural	0%	2004-2007

REVISIÓN INTEGRAL DE LOS PLANES DE LA REGIÓN DE LA MOJANA
Producto 3 - Matriz comparativa

Diagnóstico	SERVICIOS PÚBLICOS	Cobertura de energía en zona urbana	88%	2004-2007
Diagnóstico	SERVICIOS PÚBLICOS	Cobertura de energía en zona rural	49%	2004-2007
Diagnóstico	SERVICIOS PÚBLICOS	Cobertura de energía en zona rural	49%	2004-2007
Diagnóstico	SERVICIOS PÚBLICOS	Cobertura servicio de gas natural	0%	2004-2007
Programas y Proyectos	SERVICIOS PÚBLICOS	Ampliar cobertura del alcantarillado	80%	2004-2007
Diagnóstico	SERVICIOS PÚBLICOS	usuarios con agua potabilizada y desinfectada	0	2008-2011
Diagnóstico	SERVICIOS PÚBLICOS	Cobertura urbana del servicio de agua potable	95%	2008-2011
Diagnóstico	VIVIENDA	Cabecera municipal	608	2004-2007
Diagnóstico	VIVIENDA	Área rural	1,064.00	2004-2007
Programas y Proyectos	MEDIO AMBIENTE	Construir viviera agroforestal (número de plantas)	250,000.00	2004-2007
Diagnóstico	INFRAESTRUCTURA	Extensión del sistema vial en zona urbana	16.74	2004-2007
Diagnóstico	INFRAESTRUCTURA	Vías en zona urbana pavimentadas	11.90%	2004-2007
Diagnóstico	INFRAESTRUCTURA	Vías en zona rural	198.5	2004-2007
Diagnóstico	EDUCACIÓN	Total matrícula estudiantes	3,609	2008-2011
Diagnóstico	EDUCACIÓN	Aulas existentes	110	2008-2011
Diagnóstico	EDUCACIÓN	Aulas necesarias	120	2008-2011
Diagnóstico	EDUCACIÓN	Déficit de aulas escolares	10	2008-2011
Diagnóstico	SERVICIOS PÚBLICOS	Cobertura rural del servicio de agua potable	90%	2008-2011
Programas y Proyectos	SERVICIOS PÚBLICOS	Ampliar el número usuarios con agua potabilizada y desinfectada	1,500	2008-2011
Programas y Proyectos	SERVICIOS PÚBLICOS	Ampliar la cobertura urbana del servicio de agua potable	100%	2008-2011
Diagnóstico	EDUCACIÓN	Promedio de alumno por aula	33	2008-2011
Programas y Proyectos	EDUCACIÓN	Incremento anual de matrícula escolar	15%	2008-2011
Programas y Proyectos	EDUCACIÓN	Implementar aulas	20	2008-2011

REVISIÓN INTEGRAL DE LOS PLANES DE LA REGIÓN DE LA MOJANA
Producto 3 - Matriz comparativa

Proyectos					
Programas y Proyectos	y	SERVICIOS PÚBLICOS	Ampliar la cobertura rural del servicio de agua potable	100%	2008-2011
Programas y Proyectos	y	SERVICIOS PÚBLICOS	Cobertura en el servicio de energía eléctrica	100%	2008-2011
Diagnóstico		POBLACIÓN EN CONDICIONES DE VULNERABILIDAD	Familias desplazadas	4	2004-2007
Diagnóstico		POBLACIÓN EN CONDICIONES DE VULNERABILIDAD	Adulto mayor (mayores de 60 años)	7.41%	2004-2007
Diagnóstico		POBLACIÓN EN CONDICIONES DE VULNERABILIDAD	Cobertura del programa ATENCIÓN INTEGRAL AL ADULTO MAYOR	10%	2004-2007
Programas y Proyectos	y	POBLACIÓN EN CONDICIONES DE VULNERABILIDAD	Programa materno infantil aumento de cupos	824	2004-2007
Programas y Proyectos	y	MEDIO AMBIENTE	Reforestar tierras con vocación forestal	50%	2004-2007
Programas y Proyectos	y	MEDIO AMBIENTE	Reforestar las cuencas de los arroyos Canoa, caimítico y Vijagual	50%	2004-2007
Diagnóstico		VIVIENDA	Personas beneficiadas por subsidios de VIVIENDA urbana	26	2008-2011
Diagnóstico		VIVIENDA	Personas beneficiadas por los programas de VIVIENDA ejecutados	362	2008-2011
Programas y Proyectos	y	VIVIENDA	soluciones de VIVIENDA	750	2008-2011
Diagnóstico		EDUCACIÓN	Estudiantes en preescolar	323	2012 -2015
Diagnóstico		EDUCACIÓN	Estudiantes en básica primaria	1999	2012 -2015
Diagnóstico		EDUCACIÓN	Estudiantes en básica secundaria	978	2012 -2015
Diagnóstico		EDUCACIÓN	Estudiantes en media académica	324	2012 -2015
Diagnóstico		TERRITORIO	TERRITORIO Kms	436	2012 -2015
Diagnóstico		GRUPOS MINORITARIOS	POBLACIÓN indígena (2005)	42	2012 -2015
Diagnóstico		GRUPOS MINORITARIOS	POBLACIÓN afrocolombiana (2005)	492	2012 -2015
Diagnóstico		INFRAESTRUCTURA	Kms en vías totales	13.87	2012 -2015

REVISIÓN INTEGRAL DE LOS PLANES DE LA REGIÓN DE LA MOJANA
Producto 3 - Matriz comparativa

Diagnóstico	INFRAESTRUCTURA	Kms viales pavimentados	2.87	2012 -2015
Diagnóstico	INFRAESTRUCTURA	Km total del municipio	96.7	2012 -2015
Diagnóstico	POBLACIÓN	POBLACIÓN total (2011)	11643	2012 -2015
Diagnóstico	POBLACIÓN	POBLACIÓN cabecera (2011)	3187	2012 -2015
Diagnóstico	POBLACIÓN	POBLACIÓN resto (2011)	8456	2012 -2015
Diagnóstico	POBLACIÓN	POBLACIÓN hombres	54.40%	2012 -2015
Diagnóstico	POBLACIÓN	POBLACIÓN mujeres	43.60%	2012 -2015
Diagnóstico	POBLACIÓN	NBI (2005)	68.10%	2012 -2015
Diagnóstico	POBLACIÓN	Personas en miseria (2005)	35.80%	2012 -2015
Diagnóstico	POBLACIÓN	NBI VIVIENDA (2005)	42.20%	2012 -2015
Diagnóstico	POBLACIÓN	NBI SERVICIOS PÚBLICOS(2005)	13.70%	2012 -2015
Diagnóstico	POBLACIÓN	NBI hacinamiento	16.10%	2012 -2015
Diagnóstico	POBLACIÓN	NBI inasistencia escolar	9.50%	2012 -2015
Diagnóstico	POBLACIÓN	NBI dependencia económica	38.10%	2012 -2015
Diagnóstico	POBLACIÓN	POBLACIONSISBEN (2011)	11663	2012 -2015
Diagnóstico	POBLACIÓN	Familias en pobreza extrema	1011	2012 -2015
Diagnóstico	POBLACIÓN	Mortalidad en menores de un año por mil nacidos vivos 2010	18.18%	2012 -2015
Diagnóstico	POBLACIÓN	Número de homicidios	2	2012 -2015
Diagnóstico	POBLACIÓN	Tasa de homicidio por cada 100.000 habitantes	18%	2012 -2015
Diagnóstico	POBLACIÓN EN CONDICIONES DE VULNERABILIDAD	POBLACIÓN desplazada recibida (2010)	183	2012 -2015
Diagnóstico	POBLACIÓN EN CONDICIONES DE VULNERABILIDAD	POBLACIÓN expulsada (2010)	481	2012 -2015
Diagnóstico	POBLACIÓN EN CONDICIONES DE VULNERABILIDAD	Personas desplazada en el municipio área urbana	155	2012 -2015
Diagnóstico	POBLACIÓN EN CONDICIONES DE VULNERABILIDAD	Personas desplazada en el municipio área rural	180	2012 -2015
Diagnóstico	PROYECTOS	Hectáreas arroz	350	2012 -2015

REVISIÓN INTEGRAL DE LOS PLANES DE LA REGIÓN DE LA MOJANA
Producto 3 - Matriz comparativa

	PRODUCTIVOS	sembradas en 2011		
Diagnóstico	PROYECTOS PRODUCTIVOS	Hectáreas de maíz sembradas 2011	485	2012 -2015
Diagnóstico	PROYECTOS PRODUCTIVOS	Hectáreas de yuca tradicional sembradas 2011	95	2012 -2015
Diagnóstico	PROYECTOS PRODUCTIVOS	Hectáreas de yuca industrial sembradas 2011	17	2012 -2015
Diagnóstico	PROYECTOS PRODUCTIVOS	Hectáreas de patilla sembradas 2011	3	2012 -2015
Diagnóstico	PROYECTOS PRODUCTIVOS	Hectáreas aptas para la siembra	2,200	2012 -2015
Diagnóstico	PROYECTOS PRODUCTIVOS	Ganado bovino	22072	2012 -2015
Diagnóstico	PROYECTOS PRODUCTIVOS	Ganado caballar	912	2012 -2015
Diagnóstico	PROYECTOS PRODUCTIVOS	Ganado asnal	142	2012 -2015
Diagnóstico	PROYECTOS PRODUCTIVOS	Ganado mular	203	2012 -2015
Diagnóstico	PROYECTOS PRODUCTIVOS	Ganado bufalina	750	2012 -2015
Diagnóstico	PROYECTOS PRODUCTIVOS	Ganado ovino	850	2012 -2015
Diagnóstico	PROYECTOS PRODUCTIVOS	Ganado caprino	340	2012 -2015
Diagnóstico	PROYECTOS PRODUCTIVOS	Tilapia roja	12000	2012 -2015
Diagnóstico	PROYECTOS PRODUCTIVOS	Cachama	5800	2012 -2015
Diagnóstico	PROYECTOS PRODUCTIVOS	Hectáreas de zona agrícola	7,297	2012 -2015
Diagnóstico	SALUD	Personas afiliadas al sistema de régimen subsidiado	12676	2012 -2015
Diagnóstico	SALUD	POBLACIÓN afiliada al régimen contributivo	292	2012 -2015
Diagnóstico	SALUD	Puestos de SALUD	7	2012 -2015
Diagnóstico	SALUD	Cobertura de vacunación en niños y niñas de 1 año Polio	86.10%	2012 -2015
Diagnóstico	SALUD	Cobertura de vacunación en niños y niñas de 1 año DPT (difteria y tétano)	86.10%	2012 -2015
Diagnóstico	SALUD	Cobertura de vacunación en niños y	86.10%	2012 -2015

REVISIÓN INTEGRAL DE LOS PLANES DE LA REGIÓN DE LA MOJANA
Producto 3 - Matriz comparativa

		niñas de 1 año BCG (tuberculosis)		
Diagnóstico	SALUD	Cobertura de vacunación en niños y niñas de 1 año	86.10%	2012 -2015
Diagnóstico	SALUD	Cobertura de vacunación en niños y niñas 1 año rotavirus	79.80%	2012 -2015
Diagnóstico	SALUD	Cobertura de vacunación en niños y niñas 1 año triple viral	96.60%	2012 -2015
Programas y Proyectos	SALUD	Aumentar la cobertura al régimen de SALUD	100%	2012 -2015
Programas y Proyectos	SALUD	Cobertura útil en el esquema de vacunación	100%	2012 -2015
Diagnóstico	SALUD	Niños valorados con desnutrición aguda 2010	42.40%	2012 -2015
Programas y Proyectos	VIVIENDA	subsidios de VIVIENDA urbana	200	2008-2011
Diagnóstico	EDUCACIÓN	Total de estudiantes matriculados	3624	2012 -2015
Diagnóstico	EDUCACIÓN	Tasa de cobertura bruta transición 2010	137.20%	2012 -2015
Diagnóstico	EDUCACIÓN	Tasa de cobertura bruta primaria 2010	150.50%	2012 -2015
Diagnóstico	EDUCACIÓN	Tasa de cobertura bruta secundaria 2010	103.60%	2012 -2015
Diagnóstico	EDUCACIÓN	Tasa de cobertura bruta EDUCACIÓN media 2010	74.10%	2012 -2015
Diagnóstico	EDUCACIÓN	Estudiantes matriculados en zona urbana 2011	1,686	2012 -2015
Diagnóstico	EDUCACIÓN	Estudiantes matriculados en zona rural 2011	2,287	2012 -2015
Diagnóstico	SALUD	Puestos de SALUD	7	2008-2011
Diagnóstico	SALUD	POBLACIÓN base de Sistema de Identificación y Clasificación de Potenciales Beneficiarios de Programas Sociales (SISBEN)	12,679	2008-2011
Diagnóstico	SALUD	POBLACIÓN afiliada	12,207	2008-2011
Diagnóstico	SALUD	POBLACIÓN indocumentada	1,117	2008-2011

REVISIÓN INTEGRAL DE LOS PLANES DE LA REGIÓN DE LA MOJANA
Producto 3 - Matriz comparativa

Diagnóstico		SALUD	Afiliados al régimen contributivo	247	2008-2011
Diagnóstico		SALUD	Afiliados Caja de Previsión Social de Comunicaciones (Carecen)	2,956	2008-2011
Diagnóstico		SALUD	Afiliados Comparta SALUD	4,198	2008-2011
Diagnóstico		SALUD	Afiliados Mutua Quibdó	5,053	2008-2011
Programas y Proyectos	y	SALUD	Cobertura en afiliación al régimen subsidiado	100%	2008-2011
Programas y Proyectos	y	SALUD	Nuevos afiliados en el régimen subsidiado en SALUD	13,000	2008-2011
Programas y Proyectos	y	SALUD	Cobertura de vacunación	100%	2008-2011
Programas y Proyectos	y	SALUD	Porcentaje de mujeres en edad fértil (10-49 años) afiliadas al Sistema General de Seguridad Social en SALUD (SGSSS)	100%	2008-2011
Diagnóstico		VIVIENDA	Hogares en déficit cuantitativo	586	2012 -2015
Diagnóstico		VIVIENDA	Hogares en déficit cualitativo	1602	2012 -2015
Programas y Proyectos	y	VIVIENDA	Construcción de VIVIENDA s nuevas	291	2012 -2015
Diagnóstico		SERVICIOS PÚBLICOS	Cobertura de energía eléctrica	95%	2012 -2015
Diagnóstico		SERVICIOS PÚBLICOS	Gas natural	0%	2012 -2015
Diagnóstico		SERVICIOS PÚBLICOS	Pozos para acueducto	2.00%	2012 -2015
Diagnóstico		SERVICIOS PÚBLICOS	Cobertura de acueducto	70.30%	2012 -2015
Diagnóstico		SANEAMIENTO BÁSICO	Cobertura en Alcantarillado cabecera municipal	92%	2008-2011
Diagnóstico		SANEAMIENTO BÁSICO	Usuarios que no se han conectado a las redes	38.60%	2008-2011
Diagnóstico		SANEAMIENTO BÁSICO	Usuarios conectados a las redes	61.40%	2008-2011
Programas y Proyectos	y	SANEAMIENTO BÁSICO	VIVIENDA s urbanas con servicio de Alcantarillado	650	2008-2011
Programas y Proyectos	y	SANEAMIENTO	VIVIENDA s urbanas con servicio de Aseo	650	2008-2011

REVISIÓN INTEGRAL DE LOS PLANES DE LA REGIÓN DE LA MOJANA
Producto 3 - Matriz comparativa

Proyectos		BÁSICO	optimo		
Programas y Proyectos	y	SANEAMIENTO BÁSICO	Cobertura del servicio de aseo en los centros poblados	40%	2008-2011
Programas y Proyectos	y	MEDIO AMBIENTE	Reforestar fauna y flora en vía de extinción	30%	2004-2007
Programas y Proyectos	y	MEDIO AMBIENTE	Recuperar humedales	30%	2004-2007
Diagnóstico		PROYECTOS PRODUCTIVOS	Hectáreas de producción económicamente sostenibles	35,538.237	2008-2011
Diagnóstico		PROYECTOS PRODUCTIVOS	Hectáreas de manejo agrícola	7,297	2008-2011
Diagnóstico		PROYECTOS PRODUCTIVOS	Hectáreas de manejo ganadero	12,807.674	2008-2011
Diagnóstico		PROYECTOS PRODUCTIVOS	Hectáreas manejo mixto	150	2008-2011
Diagnóstico		PROYECTOS PRODUCTIVOS	Hectáreas de aprovechamiento forestal	560	2008-2011
Programas y Proyectos	y	PROYECTOS PRODUCTIVOS	Numero de planificaciones de créditos línea Fondo para el Financiamiento del Sector Agropecuario (FINAGRO) tramitados con el apoyo del Fondo Complementario Agropecuario de Garantías (FCAG)	50	2008-2011
Programas y Proyectos	y	PROYECTOS PRODUCTIVOS	Implementación del programa agropecuario municipal	1	2008-2011
Programas y Proyectos	y	POBLACIÓN EN CONDICIONES DE VULNERABILIDAD	Ampliar la cobertura del programa adulto mayor	50%	2005
Diagnóstico		CLIMA	Temperatura promedio	28.1	2004-2007
Diagnóstico		EDUCACIÓN	Establecimientos educativos	28	2012 -2015
Diagnóstico		EDUCACIÓN	Tasa de analfabetismo (2005)	33.10%	2012 -2015
Diagnóstico		EDUCACIÓN	Tasa de deserción (2005)	5.42%	2012 -2015
Programas y Proyectos	y	EDUCACIÓN	Tasa de cobertura bruta transición 2010	100%	2012 -2015
Programas y Proyectos	y	EDUCACIÓN	Tasa de cobertura bruta primaria 2010	100%	2012 -2015

REVISIÓN INTEGRAL DE LOS PLANES DE LA REGIÓN DE LA MOJANA
Producto 3 - Matriz comparativa

Programas Proyectos	y	EDUCACIÓN	Tasa de cobertura bruta secundaria 2010	100%	2012 -2015
Programas Proyectos	y	EDUCACIÓN	Tasa de cobertura bruta EDUCACIÓN media 2010	100%	2012 -2015
Programas Proyectos	y	EDUCACIÓN	Disminuir Tasa de analfabetismo	5%	2012 -2015
Programas Proyectos	y	EDUCACIÓN	Disminuir Tasa de deserción	0%	2012 -2015
Programas Proyectos	y	HACIENDA	Lograr el incremento de ingresos tributarios como mínimo	60%	2004-2007
Programas Proyectos	y	HACIENDA	Lograr un incremento en ingresos no tributarios	50%	2004-2007
Programas Proyectos	y	HACIENDA	Incremento del impuesto predial	50%	2004-2007
Diagnóstico		INFRAESTRUCTURA	Vías Carreteable (km)	45	2012 -2015
Programas Proyectos	y	INFRAESTRUCTURA	Mejorar el estado de la INFRAESTRUCTURA de transporte	20%	2012 -2015
Programas Proyectos	y	INFRAESTRUCTURA	Aumentar pavimentación red vial municipal	30%	2012 -2015
Programas Proyectos	y	MEDIO AMBIENTE	Creación del sistema municipal de áreas protegidas	1	2008-2011
Programas Proyectos	y	MEDIO AMBIENTE	Hectáreas reforestadas en áreas de protección	200	2008-2011
Diagnóstico		POBLACIÓN	Número de personas en RED UNIDOS	5,203	2012 -2015
Diagnóstico		POBLACIÓN	Personas sin documento de identidad	235	2012 -2015
Diagnóstico		POBLACIÓN	Hombres sin tarjeta militar entre los 18 y 50 años	1080	2012 -2015
Programas Proyectos	y	POBLACIÓN EN CONDICIONES DE VULNERABILIDAD	Fortalecer programas del ICBF y aumentar cobertura	50%	2005
Programas Proyectos	y	POBLACIÓN EN CONDICIONES DE VULNERABILIDAD	Hogares FAMI	261	2004
Programas Proyectos	y	POBLACIÓN EN CONDICIONES DE VULNERABILIDAD	Hogares comunitarios	826	2004
Programas Proyectos	y	POBLACIÓN EN CONDICIONES DE VULNERABILIDAD	Cupos para Recuperación nutricional	30	2004

REVISIÓN INTEGRAL DE LOS PLANES DE LA REGIÓN DE LA MOJANA
Producto 3 - Matriz comparativa

Diagnóstico		POBLACIÓN EN CONDICIONES DE VULNERABILIDAD	Familias nivel 1 de SISBEN	1859	2012 -2015
Diagnóstico		POBLACIÓN EN CONDICIONES DE VULNERABILIDAD	Familias desplazadas	24	2012 -2015
Programas y Proyectos	y	POBLACIÓN EN CONDICIONES DE VULNERABILIDAD	Campañas sobre los derechos de la mujer	1	2012 -2015
Programas y Proyectos	y	POBLACIÓN EN CONDICIONES DE VULNERABILIDAD	Superación de la pobreza	30%	2012 -2015
Diagnóstico		PROYECTOS PRODUCTIVOS	Área utilizada para fines agrícolas	6%	2004-2007
Diagnóstico		PROYECTOS PRODUCTIVOS	Cabezas de ganado total	27,873.00	2004-2007
Diagnóstico		PROYECTOS PRODUCTIVOS	Decrecimiento en la producción de empleos	2%	2004-2007
Diagnóstico		PROYECTOS PRODUCTIVOS	Generación de empleo sector agrícola	59.04%	2004-2007
Diagnóstico		PROYECTOS PRODUCTIVOS	Generación de empleo POBLACIÓN laborando por fuera	20.61%	2004-2007
Diagnóstico		PROYECTOS PRODUCTIVOS	Generación de empleo sector doméstico	3.76%	2004-2007
Diagnóstico		PROYECTOS PRODUCTIVOS	Generación de empleo sector informal	1.77%	2004-2007
Diagnóstico		PROYECTOS PRODUCTIVOS	Generación de empleo sector rifas-chances	1.45%	2004-2007
Diagnóstico		PROYECTOS PRODUCTIVOS	Generación de empleo sector entidades descentralizadas	1.34%	2004-2007
Diagnóstico		PROYECTOS PRODUCTIVOS	Generación de empleo sector comercial	1.18%	2004-2007
Diagnóstico		PROYECTOS PRODUCTIVOS	Generación de empleo sector entidades del estado	0.38%	2004-2007
Diagnóstico		PROYECTOS PRODUCTIVOS	Generación de empleo sector entidades privadas	0.27%	2004-2007
Política		PROYECTOS PRODUCTIVOS	Se habilitarán estanques para cultivo de peces	20	2004-2007
Diagnóstico		SALUD	Tasa de morbilidad	1.00%	2004-2007
Diagnóstico		SALUD	Cobertura de la POBLACIÓN carnetizada	40%	2004-2007
Política		SALUD	Ampliar cobertura en	95%	2004-2007

REVISIÓN INTEGRAL DE LOS PLANES DE LA REGIÓN DE LA MOJANA
Producto 3 - Matriz comparativa

		SALUD		
Programas y Proyectos	SALUD	Aumentar la cobertura de la POBLACIÓN carnetizada	90%	2004-2007
Diagnóstico	SANEAMIENTO BÁSICO	Aseo municipal	0%	2004-2007
Diagnóstico	SERVICIOS PÚBLICOS	Índice de riesgo en la calidad del agua	16%	2012 -2015
Diagnóstico	SERVICIOS PÚBLICOS	Usuarios con conexión de alcantarillado	683	2012 -2015
Diagnóstico	SERVICIOS PÚBLICOS	Usuarios con disponibilidad de conexión de alcantarillado	203	2012 -2015
Diagnóstico	SERVICIOS PÚBLICOS	Cobertura de alcantarillado	76.80%	2012 -2015
Diagnóstico	SERVICIOS PÚBLICOS	POBLACIÓN sin servicio de alcantarillado en la zona urbana	23.20%	2012 -2015
Programas y Proyectos	SERVICIOS PÚBLICOS	Ampliar cobertura en telefonía rural	50%	2005
Programas y Proyectos	SERVICIOS PÚBLICOS	Cobertura de acueducto	100%	2012 -2015
Programas y Proyectos	SERVICIOS PÚBLICOS	Cobertura de alcantarillado	50%	2012 -2015
Programas y Proyectos	SERVICIOS PÚBLICOS	Promedio en la calidad del agua para consumo humano	5%	2012 -2015
Diagnóstico	TERRITORIO	Superficie aproximada	40,651.24	2004-2007
Diagnóstico	TERRITORIO	Aguas subterráneas	70%	2004-2007
Diagnóstico	TERRITORIO	Precipitación anual	1663.3	2004-2007
Diagnóstico	TERRITORIO	Corregimientos	7	2004-2007
Diagnóstico	TERRITORIO	Veredas	30	2004-2007
Diagnóstico	TERRITORIO	Barrios	9	2004-2007
Programas y Proyectos	VIVIENDA	Reducir # de VIVIENDAS en déficit	295	2012 -2015
Programas y Proyectos	VIVIENDA	Disminuir hogares en déficit cualitativo	50%	2012 -2015

5.4 MAJAGUAL

REVISIÓN INTEGRAL DE LOS PLANES DE LA REGIÓN DE LA MOJANA
Producto 3 - Matriz comparativa

Tabla 5. Indicadores de Majagual

Fuente: Elaboración Propia

ID	Característica	Texto	Dato	Vigencia
Diagnóstico	EDUCACIÓN	Tasa de cobertura bruta en transición	167.50%	2012 -2015
Diagnóstico	EDUCACIÓN	Tasa de analfabetismo para la POBLACIÓN de 15 años y más	25.20%	2012 -2015
Diagnóstico	EDUCACIÓN	Tasa de cobertura bruta en EDUCACIÓN primaria	165.60%	2012 -2015
Diagnóstico	EDUCACIÓN	Tasa de cobertura bruta en EDUCACIÓN secundaria	140.00%	2012 -2015
Diagnóstico	EDUCACIÓN	Tasa de cobertura bruta en EDUCACIÓN Básica	155.40%	2012 -2015
Diagnóstico	EDUCACIÓN	Tasa de cobertura bruta en EDUCACIÓN media	115.80%	2012 -2015
Diagnóstico	EDUCACIÓN	Sedes en instituciones educativas	92	2012 -2015
Diagnóstico	EDUCACIÓN	Tasa de deserción	3.50%	2012 -2015
Programas y Proyectos	EDUCACIÓN	Reducir Tasa de deserción	1.00%	2012 -2015
Programas y Proyectos	EDUCACIÓN	Reducir Tasa de analfabetismo	5.20%	2012 -2015
Diagnóstico	TERRITORIO	TERRITORIO en Kms	959	2012 -2015
Diagnóstico	INFRAESTRUCTURA	INFRAESTRUCTURA educativa en buen estado	72%	2012 -2015
Diagnóstico	INFRAESTRUCTURA	INFRAESTRUCTURA educativa en mal estado	6%	2012 -2015
Diagnóstico	INFRAESTRUCTURA	INFRAESTRUCTURA educativa en regular estado	22%	2012 -2015
Programas y Proyectos	INFRAESTRUCTURA	Construir centro agroindustrial de la Mojana	1	2012 -2015
Diagnóstico	POBLACIÓN	POBLACIÓN total (2011)	32,561	2012 -2015
Diagnóstico	POBLACIÓN	POBLACIÓN hombres	52.80%	2012 -2015
Diagnóstico	POBLACIÓN	POBLACIÓN mujeres	47.20%	2012 -2015
Diagnóstico	POBLACIÓN	Tasa de natalidad (2010)	9	2012 -2015
Diagnóstico	POBLACIÓN	Movilización en el municipio (personas* día)	200	2012 -2015
Diagnóstico	POBLACIÓN	POBLACIÓN cabecera (2011)	10,253	2012 -2015
Diagnóstico	POBLACIÓN	POBLACIÓN resto	22,308	2012 -2015

REVISIÓN INTEGRAL DE LOS PLANES DE LA REGIÓN DE LA MOJANA
Producto 3 - Matriz comparativa

		(2011)		
Diagnóstico	POBLACIÓN	POBLACIÓN con NBI	54.54%	2012 -2015
Diagnóstico	POBLACIÓN EN CONDICIONES DE VULNERABILIDAD	POBLACIÓN discapacitada	1387	2012 -2015
Diagnóstico	POBLACIÓN EN CONDICIONES DE VULNERABILIDAD	POBLACIÓN en condición de discapacidad	4.20%	2012 -2015
Diagnóstico	POBLACIÓN EN CONDICIONES DE VULNERABILIDAD	POBLACIÓN desplazada recibida (2010)	1,247	2012 -2015
Diagnóstico	POBLACIÓN EN CONDICIONES DE VULNERABILIDAD	POBLACIÓN recibida en situación de desplazamiento	3.80%	2012 -2015
Diagnóstico	POBLACIÓN EN CONDICIONES DE VULNERABILIDAD	POBLACIÓN recibida en primera infancia	64	2012 -2015
Diagnóstico	POBLACIÓN EN CONDICIONES DE VULNERABILIDAD	POBLACIÓN expulsada acumulada (2010)	2,693	2012 -2015
Diagnóstico	POBLACIÓN EN CONDICIONES DE VULNERABILIDAD	POBLACIÓN expulsada en primera infancia	196	2012 -2015
Diagnóstico	POBLACIÓN EN CONDICIONES DE VULNERABILIDAD	Personas consideradas en condiciones de miseria	25.27%	2012 -2015
Diagnóstico	POBLACIÓN EN CONDICIONES DE VULNERABILIDAD	Incidencia de pobreza extrema	74	2012 -2015
Programas y Proyectos	POBLACIÓN EN CONDICIONES DE VULNERABILIDAD	Incidencia de pobreza extrema	64	2012 -2015
Diagnóstico	PROYECTOS PRODUCTIVOS	Hectáreas sembradas de arroz	7,000	2012 -2015
Diagnóstico	PROYECTOS PRODUCTIVOS	Hectáreas sembradas de maíz	500	2012 -2015
Diagnóstico	PROYECTOS PRODUCTIVOS	Hectáreas sembradas de caña de azúcar	500	2012 -2015
Diagnóstico	PROYECTOS PRODUCTIVOS	Cabezas de ganado vacuno	38367	2012 -2015
Diagnóstico	SALUD	Hospital de primer nivel	1	2012 -2015
Diagnóstico	SALUD	Cobertura de vacunación en niños y niñas de 1 año Polio	77.40%	2012 -2015
Diagnóstico	SALUD	Cobertura de vacunación en niños y niñas de 1 año PV	77.40%	2012 -2015
Diagnóstico	SALUD	Cobertura de vacunación en niños y niñas de 1 año	72.10%	2012 -2015

REVISIÓN INTEGRAL DE LOS PLANES DE LA REGIÓN DE LA MOJANA
Producto 3 - Matriz comparativa

		BCG (tuberculosis)		
Diagnóstico	SALUD	Cobertura de vacunación en niños y niñas Neumococo	61.60%	2012 -2015
Diagnóstico	SALUD	Cobertura de vacunación en niños y niñas 1 año rotavirus	77.10%	2012 -2015
Diagnóstico	SALUD	Cobertura de vacunación en niños y niñas 1 año triple viral	97.80%	2012 -2015
Diagnóstico	SALUD	Cobertura de vacunación en niños y niñas 1 año fiebre amarilla	66.60%	2012 -2015
Diagnóstico	SALUD	Afiliados al régimen contributivo	1415	2012 -2015
Diagnóstico	SALUD	Afiliados al régimen subsidiado	31,070	2012 -2015
Programas y Proyectos	SALUD	Incrementar cobertura de vacunación	95%	2012 -2015
Diagnóstico	SALUD	Cobertura de afiliación régimen subsidiado	71%	2012 -2015
Programas y Proyectos	SALUD	Cobertura de afiliación régimen subsidiado	100%	2012 -2015
Diagnóstico	SERVICIOS PÚBLICOS	Cobertura de agua (siempre que haya energía eléctrica)	70%	2012 -2015
Diagnóstico	SERVICIOS PÚBLICOS	Cobertura en alcantarillado	0	2012 -2015
Diagnóstico	SERVICIOS PÚBLICOS	Servicios inadecuados	31.80%	2012 -2015
Diagnóstico	VIVIENDA	Déficit cuantitativo de VIVIENDA de interés social	9.28%	2012 -2015
Diagnóstico	VIVIENDA	Déficit cualitativo de VIVIENDA de interés social	82.62%	2012 -2015
Diagnóstico	VIVIENDA	Área rural sin posesión de título de propiedad	90%	2012 -2015
Diagnóstico	VIVIENDA	VIVIENDA inadecuada	83.80%	2012 -2015
Diagnóstico	POBLACIÓN	POBLACIÓN total del municipio	34,361	2008-2011
Diagnóstico	POBLACIÓN	POBLACIÓN Hombres	17,389	2008-2011
Diagnóstico	POBLACIÓN	POBLACIÓN Mujeres	5,733	2008-2011
Diagnóstico	POBLACIÓN	Habitantes zona Urbana	10,308	2008-2011
Diagnóstico	POBLACIÓN	Habitantes en el área rural	24,052	2008-2011
Diagnóstico	POBLACIÓN	POBLACIÓN joven	22,622	2008-2011
Diagnóstico	POBLACIÓN	Índice de Necesidades Básicas Insatisfechas	82.35%	2008-2011

REVISIÓN INTEGRAL DE LOS PLANES DE LA REGIÓN DE LA MOJANA
Producto 3 - Matriz comparativa

		(NBI) en el área rural		
Diagnóstico	POBLACIÓN	Índice de Necesidades Básicas Insatisfechas (NBI) en el área urbana	73.96%	2008-2011
Diagnóstico	EDUCACIÓN	Sedes educativas	74	2008-2011
Diagnóstico	EDUCACIÓN	Instituciones educativas	14	2008-2011
Diagnóstico	EDUCACIÓN	POBLACIÓN escolar	10,382	2008-2011
Diagnóstico	EDUCACIÓN	Estudiantes área urbana	3,059	2008-2011
Diagnóstico	EDUCACIÓN	Estudiantes área rural	7,323	2008-2011
Diagnóstico	EDUCACIÓN	Cobertura bruta en EDUCACIÓN preescolar	124.96%	2008-2011
Diagnóstico	EDUCACIÓN	Cobertura bruta EDUCACIÓN básica primaria	125.76%	2008-2011
Diagnóstico	EDUCACIÓN	Cobertura bruta EDUCACIÓN básica secundaria	103.56%	2008-2011
Diagnóstico	EDUCACIÓN	Cobertura bruta EDUCACIÓN media	68.16%	2008-2011
Diagnóstico	EDUCACIÓN	Docentes municipales	425	2008-2011
Diagnóstico	EDUCACIÓN	Índices de deserción	9.44%	2008-2011
Programas y Proyectos	EDUCACIÓN	Disminuir el analfabetismo personas entre 15 y 24 años	5%	2008-2011
Programas y Proyectos	EDUCACIÓN	Alcanzar una Tasa de cobertura bruta para EDUCACIÓN básica	90%	2008-2011
Programas y Proyectos	EDUCACIÓN	Disminuir la tasa de repetición en EDUCACIÓN básica y media	2.3%	2008-2011
Diagnóstico	EDUCACIÓN	Analfabetismo	7,985	2008-2011
Diagnóstico	EDUCACIÓN	Instituciones educativas que alcanzaron los niveles medio y alto en Pruebas ICFES	2	2008-2011
Diagnóstico	POBLACIÓN EN CONDICIONES DE VULNERABILIDAD	Personas desplazadas	78	2008-2011
Diagnóstico	POBLACIÓN EN CONDICIONES DE VULNERABILIDAD	Personas desplazadas recibidas	9	2008-2011
Diagnóstico	SALUD	Cobertura con Vacuna oral de polio virus (VOP)	98%	2008-2011
Diagnóstico	SALUD	Cobertura vacunación con Triple Viral (TV)	98%	2008-2011
Diagnóstico	SALUD	Citologías	2,941	2008-2011

REVISIÓN INTEGRAL DE LOS PLANES DE LA REGIÓN DE LA MOJANA
Producto 3 - Matriz comparativa

Programas y Proyectos	y	SALUD	Cubrir a los menores de 5 años con todos los biológicos del Programa Ampliado de Inmunizaciones (PAI)	95%	2008-2011
Programas y Proyectos	y	SALUD	Reducir la mortalidad por enfermedades inmunoprevenibles	100%	2008-2011
Programas y Proyectos	y	SALUD	Vacunar a la POBLACIÓN contra la fiebre amarilla	100%	2008-2011
Programas y Proyectos	y	SALUD	Vacunación de los niños de 10 años	80%	2008-2011
Programas y Proyectos	y	SALUD	Incrementar el régimen subsidiado	100%	2008-2011
Programas y Proyectos	y	SALUD	Alcanzar y mantener las coberturas de vacunación	95%	2008-2011
Diagnóstico		SERVICIOS PÚBLICOS	Cobertura del servicio de acueducto cabecera municipal	98%	2008-2011
Diagnóstico		SERVICIOS PÚBLICOS	Centros poblados que no cuentan con micro acueductos zona rural	62	2008-2011
Diagnóstico		SERVICIOS PÚBLICOS	Centros poblados que cuentan con micro acueductos zona rural	15	2008-2011
Diagnóstico		SERVICIOS PÚBLICOS	Cobertura del servicio de acueducto zona rural	20%	2008-2011
Diagnóstico		SERVICIOS PÚBLICOS	Micro acueductos en buen estado zona rural	11	2008-2011
Diagnóstico		SERVICIOS PÚBLICOS	Micro acueductos en regular estado zona rural	3	2008-2011
Diagnóstico		SERVICIOS PÚBLICOS	VIVIENDAS que cuentan con el servicio de recolección de basura en el área rural	0	2008-2011
Diagnóstico		SERVICIOS PÚBLICOS	POBLACIÓN que soluciona el problema botando la basura en quebradas y/o arroyos	10.81 %	2008-2011
Diagnóstico		SERVICIOS PÚBLICOS	POBLACIÓN que le da el tratamiento a las basuras quemándolas en lotes baldíos	73.15%	2008-2011
Diagnóstico		SERVICIOS PÚBLICOS	Cobertura del servicio de energía eléctrica en la cabecera	100%	2008-2011
Diagnóstico		SERVICIOS PÚBLICOS	Cobertura del servicio de energía eléctrica zona rural	85%	2008-2011

REVISIÓN INTEGRAL DE LOS PLANES DE LA REGIÓN DE LA MOJANA
Producto 3 - Matriz comparativa

Diagnóstico	SERVICIOS PÚBLICOS	Cobertura del servicio de energía eléctrica vereda	15%	2008-2011
Diagnóstico	SERVICIOS PÚBLICOS	Servicio de alumbrado público total de luminarias	236	2008-2011
Diagnóstico	SERVICIOS PÚBLICOS	Servicio de alumbrado público luminarias en funcionamiento	32	2008-2011
Diagnóstico	SERVICIOS PÚBLICOS	servicios de alcantarillado zona rural	0	2008-2011
Diagnóstico	VIVIENDA	Majagual hogares	6,729	2008-2011
Diagnóstico	VIVIENDA	Hogares cabecera municipal	1,733	2008-2011
Diagnóstico	VIVIENDA	Hogares zona rural	4,996	2008-2011
Diagnóstico	VIVIENDA	Hogares en déficit	96.71%	2008-2011
Diagnóstico	VIVIENDA	Hogares en déficit cabecera municipal	1,773	2008-2011
Diagnóstico	VIVIENDA	Hogares en déficit zona rural	4,777	2008-2011
Diagnóstico	PROYECTOS PRODUCTIVOS	Promedio de explotación de hectáreas para la agricultura por productor.	19.5	2008-2011
Diagnóstico	PROYECTOS PRODUCTIVOS	Principal cultivo en el municipio es el arroz	35.57 %	2008-2011
Diagnóstico	PROYECTOS PRODUCTIVOS	Cultivo de sorgo en el Municipio	77%	2008-2011
Diagnóstico	PROYECTOS PRODUCTIVOS	Hectáreas de siembra de maíz tradicional en el municipio	50	2008-2011
Diagnóstico	PROYECTOS PRODUCTIVOS	Hectáreas de cultivo de caña de panelera	73	2008-2011
Diagnóstico	PROYECTOS PRODUCTIVOS	Predios para la cría y levante de ganado	1,182	2008-2011
Diagnóstico	PROYECTOS PRODUCTIVOS	Hectáreas ocupadas por la ganadería	60,000	2008-2011
Diagnóstico	INFRAESTRUCTURA	vías urbanas pavimentadas	40%	2008-2011
Diagnóstico	HACIENDA	Deuda del municipio 2004	\$ 19.500.000.000.00	2008-2011
Diagnóstico	HACIENDA	Deuda del municipio 2007	\$6.678.902.310.00	2008-2011
Programas y Proyectos	MEDIO AMBIENTE	Reforestar hectáreas de bosques	50	2008-2011
Diagnóstico	HACIENDA	Deudas laborales y por fallos judiciales	\$6,100,000.00	2004-2007
Diagnóstico	HACIENDA	Ingresos corrientes	\$176,500,000.00	2004-2007
Diagnóstico	POBLACIÓN	Tasa de pobreza	65%	2004-2007

REVISIÓN INTEGRAL DE LOS PLANES DE LA REGIÓN DE LA MOJANA
Producto 3 - Matriz comparativa

Diagnóstico	TERRITORIO	TERRITORIO	942	2004-2007
Diagnóstico	TERRITORIO	Precipitación promedio anual	2800	2004-2007
Diagnóstico	TERRITORIO	Humedad relativa promedio	85%	2004-2007
Diagnóstico	TERRITORIO	Temperatura media (en °C)	28.7	2004-2007
Diagnóstico	TERRITORIO	POBLACIÓN de la cabecera	11,140.00	2004-2007
Diagnóstico	TERRITORIO	POBLACIÓN en sector rural	29,008.00	2004-2007
Diagnóstico	VIVIENDA	Predios urbanos	2,237.00	2004-2007
Diagnóstico	VIVIENDA	Predios rurales	2,923.00	2004-2007
Diagnóstico	POBLACIÓN	Personas con NBI en la zona urbana	90%	2004-2007
Diagnóstico	POBLACIÓN	Personas con NBI en la zona rural	100%	2004-2007
Diagnóstico	SALUD	Mujeres embarazadas	80%	2004-2007
Diagnóstico	SALUD	Cobertura de vacunación en mujer embarazada	15%	2004-2007
Diagnóstico	SALUD	Casos reportados de IRA	516	2004-2007
Diagnóstico	SALUD	Casos reportados de EDA	246	2004-2007
Programas y Proyectos	SALUD	Cubrimiento de los menores de 5 años con todos los biológicos del PAI (Plan de Atención Integral)	95%	2004-2007
Programas y Proyectos	SALUD	Reducción de mortalidad por enfermedades inmunoprevenibles	100%	2004-2007
Programas y Proyectos	SALUD	Vacunación de fiebre amarilla	100%	2004-2007
Programas y Proyectos	SALUD	Reducción de mortalidad materna	25%	2004-2007
Programas y Proyectos	SALUD	Reducir morbilidad por EDA e IRA	25%	2004-2007
Diagnóstico	EDUCACIÓN	Instituciones educativas	14	2004-2007
Diagnóstico	EDUCACIÓN	Sedes educativas	74	2004-2007
Diagnóstico	EDUCACIÓN	Alumnos en EDUCACIÓN media	350	2004-2007
Diagnóstico	EDUCACIÓN	Jóvenes con capacidad de estudiar	5865	2004-2007
Diagnóstico	EDUCACIÓN	Jóvenes que no tienen acceso a EDUCACIÓN	64.43%	2004-2007
Diagnóstico	EDUCACIÓN	Jóvenes que no pueden estudiar por falta de	68%	2004-2007

REVISIÓN INTEGRAL DE LOS PLANES DE LA REGIÓN DE LA MOJANA
Producto 3 - Matriz comparativa

		infraestructura		
Diagnóstico	EDUCACIÓN	Índices de deserción escolar	69.44%	2004-2007
Diagnóstico	EDUCACIÓN	Índice de analfabetismo para el año 1993	35.86%	2004-2007
Diagnóstico	POBLACIÓN EN CONDICIONES DE VULNERABILIDAD	Personas con discapacidad	2.17%	2004-2007
Programas y Proyectos	EDUCACIÓN	Aumentar cobertura en EDUCACIÓN preescolar	10%	2004-2007
Programas y Proyectos	POBLACIÓN EN CONDICIONES DE VULNERABILIDAD	Aumentar la cobertura de adulto mayor	20%	2004-2007
Programas y Proyectos	EDUCACIÓN	Incrementar becas estudiantiles	10%	2005-2006
Programas y Proyectos	EDUCACIÓN	Dotar de 10 computadores los centros educativos	10	2004-2007
Programas y Proyectos	EDUCACIÓN	Disminuir el índice de deserción escolar anual	15%	2004-2007
Diagnóstico	Infraestructura	Atención en recreación y deporte	7%	2004-2007
Diagnóstico	SERVICIOS PÚBLICOS	Cobertura de acueducto área municipal	90%	2004-2007
Diagnóstico	SERVICIOS PÚBLICOS	Cobertura de acueducto área rural	19%	2004-2007
Diagnóstico	SERVICIOS PÚBLICOS	Cobertura del servicio de energía (Solo se presta de 5 am a 5 pm todos los días)	100%	2004-2007
Diagnóstico	SERVICIOS PÚBLICOS	Prestación del servicio de energía en zona rural	85%	2004-2007
Diagnóstico	SERVICIOS PÚBLICOS	Primera etapa de alcantarillado en la cabecera municipal	47%	2004-2007
Diagnóstico	SERVICIOS PÚBLICOS	Segunda etapa de alcantarillado (No ha entrado en funcionamiento)	75%	2004-2007
Diagnóstico	SERVICIOS PÚBLICOS	Cobertura de alcantarillado	70%	2004-2007
Diagnóstico	SERVICIOS PÚBLICOS	Construcción de la tercera etapa del alcantarillado que da una mayor cobertura	25%	2004-2007
Diagnóstico	SERVICIOS PÚBLICOS	Cobertura alcantarillado zona rural	0%	2004-2007
Diagnóstico	SERVICIOS PÚBLICOS	No cobertura del servicio sanitario en los	70%	2004-2007

REVISIÓN INTEGRAL DE LOS PLANES DE LA REGIÓN DE LA MOJANA
Producto 3 - Matriz comparativa

		corregimientos			
Diagnóstico		SANEAMIENTO BÁSICO	No cobertura en recolección de basuras en la zona rural	100%	2004-2007
Programas y Proyectos	y	SERVICIOS PÚBLICOS	Ampliación de cobertura del servicio de agua potable	100%	2004-2007
Programas y Proyectos	y	SERVICIOS PÚBLICOS	Garantizar aseo en la cabecera municipal	90%	2004-2007
Programas y Proyectos	y	SERVICIOS PÚBLICOS	Construcción de la tercera etapa del alcantarillado municipal	100%	2004-2007
Programas y Proyectos	y	SERVICIOS PÚBLICOS	legalizar servicio de energía	98%	2004-2007
Programas y Proyectos	y	SERVICIOS PÚBLICOS	Ampliar cobertura del servicio de energía eléctrica en el sector rural	25%	2004-2007
Programas y Proyectos	y	VIVIENDA	Asignar fondos del presupuesto municipal al fondo municipal de VIVIENDA	3%	2004-2007
Diagnóstico		SALUD	POBLACIÓN que demanda atención médica inmediata y no tiene asistencia	2%	2004-2007
Diagnóstico		POBLACIÓN EN CONDICIONES DE VULNERABILIDAD	Ancianos en el municipio	150	2004-2007
Diagnóstico		POBLACIÓN	POBLACIÓN que tiene en promedio 40 años	66.24%	2004-2007
Diagnóstico		POBLACIÓN	Último reporte de personas en pobreza absoluta	57.90%	2004-2007
Diagnóstico		POBLACIÓN EN CONDICIONES DE VULNERABILIDAD	Indigencia	20.19%	2004-2007
Programas y Proyectos	y	POBLACIÓN EN CONDICIONES DE VULNERABILIDAD	Subsidiar ancianos pobres	150	2004-2007
Programas y Proyectos	y	POBLACIÓN EN CONDICIONES DE VULNERABILIDAD	Apoyo a mujeres cabeza de familia	100	2004-2007
Programas y Proyectos	y	POBLACIÓN EN CONDICIONES DE VULNERABILIDAD	Aumentar la cobertura hogares de bienestar	70%	2004-2007
Diagnóstico		PROYECTOS PRODUCTIVOS	Hectáreas de explotación por productor	19.5	2004-2007
Diagnóstico		PROYECTOS PRODUCTIVOS	Porcentaje de producción de arroz	35.57%	2004-2007

REVISIÓN INTEGRAL DE LOS PLANES DE LA REGIÓN DE LA MOJANA
Producto 3 - Matriz comparativa

Diagnóstico	PROYECTOS PRODUCTIVOS	Comercialización de la panela en 2001	95%	2004-2007
Diagnóstico	PROYECTOS PRODUCTIVOS	Agricultura dentro del municipio	80%	2004-2007
Diagnóstico	PROYECTOS PRODUCTIVOS	Hectáreas destinadas a la ganadería	53200	2004-2007
Diagnóstico	PROYECTOS PRODUCTIVOS	Unidades de ganado bovino	62000	2004-2007
Diagnóstico	PROYECTOS PRODUCTIVOS	Unidades de cerdos	1320	2004-2007
Diagnóstico	PROYECTOS PRODUCTIVOS	Unidades de caballos	460	2004-2007
Diagnóstico	PROYECTOS PRODUCTIVOS	Especie asnal	300	2004-2007
Diagnóstico	PROYECTOS PRODUCTIVOS	Especie ovina	500	2004-2007
Diagnóstico	PROYECTOS PRODUCTIVOS	Estanques para la producción piscícola	20	2004-2007
Diagnóstico	PROYECTOS PRODUCTIVOS	POBLACIÓN de peces para el 2003	70000	2004-2007
Programas y Proyectos	PROYECTOS PRODUCTIVOS	Incrementar área cultivable	10%	2004-2007
Programas y Proyectos	PROYECTOS PRODUCTIVOS	Capacitación de productores agropecuarios	75	2004-2007
Programas y Proyectos	PROYECTOS PRODUCTIVOS	Asistencia al sector agropecuario	100%	2004-2007
Diagnóstico	Infraestructura	Vías pavimentadas	40%	2004-2007
Programas y Proyectos	Infraestructura	Mantenimiento de terraplén	21	2004-2007
Programas y Proyectos	Infraestructura	Construcción de puentes	11	2004-2007
Programas y Proyectos	Infraestructura	Construcción de murallas	3	2004-2007
Diagnóstico	HACIENDA	Recursos provenientes del SGP (Sistema General de Participaciones)	85%	2004-2007
Diagnóstico	HACIENDA	Recursos propios	15%	2004-2007
Diagnóstico	HACIENDA	Suma total por obligaciones laborales	\$5,282,000.00	2004-2007
Programas y Proyectos	Infraestructura	Adecuar el matadero municipal	100%	2004-2007
Programas y Proyectos	Infraestructura	Adecuar y mantener el cementerio municipal	100%	2004-2007
Programas y Proyectos	POBLACIÓN	Disminuir factores de violencia	50%	2004-2007
Programas y Proyectos	POBLACIÓN	Gestionar presencia de	100%	2004-2007

REVISIÓN INTEGRAL DE LOS PLANES DE LA REGIÓN DE LA MOJANA
Producto 3 - Matriz comparativa

Proyectos		fuerza pública en el municipio		
Programas y Proyectos	Riesgo	Capacitar a la POBLACIÓN de alto riesgo de desastre	100%	2004-2007

5.5 MAGANGUÉ

Tabla 6. Indicadores
Fuente: Elaboración Propia

ID	Característica	Texto	Dato	Vigencia
Programas y Proyectos	MEDIO AMBIENTE	Recuperar el muro de contención de la cabecera	1	2012 -2015
Diagnóstico	MEDIO AMBIENTE	Humedales en el área urbana	7	2012 -2015
Diagnóstico	MEDIO AMBIENTE	Hectáreas de ciénagas existentes en el municipio	22,000	2012 -2015
Diagnóstico	MEDIO AMBIENTE	Hectáreas de ciénagas disecadas	12,000	2012 -2015
Programas y Proyectos	MEDIO AMBIENTE	Jornada de limpieza de caños y ciénagas	4	2012 -2015
Diagnóstico	HACIENDA	Deuda pública	\$ 20,000,000	2012 -2015
Diagnóstico	EDUCACIÓN	Porcentaje de niños, niñas vinculados a programas de EDUCACIÓN inicial	34%	2012 -2015
Programas y Proyectos	EDUCACIÓN	Porcentaje de niños, niñas vinculados a programas de EDUCACIÓN inicial	45%	2012 -2015
Diagnóstico	EDUCACIÓN	Tasa neta de cobertura escolar para EDUCACIÓN básica primaria.	98%	2012 -2015
Programas y Proyectos	EDUCACIÓN	Tasa neta de cobertura escolar para EDUCACIÓN básica secundaria.	80%	2012 -2015
Diagnóstico	EDUCACIÓN	Tasa neta de cobertura escolar para EDUCACIÓN básica secundaria.	64%	2012 -2015
Diagnóstico	EDUCACIÓN	Tasa neta de cobertura escolar para	49%	2012 -2015

REVISIÓN INTEGRAL DE LOS PLANES DE LA REGIÓN DE LA MOJANA
Producto 3 - Matriz comparativa

		EDUCACIÓN media			
Programas y Proyectos	y	EDUCACIÓN	Tasa neta de cobertura escolar para EDUCACIÓN media	60%	2012 -2015
Programas y Proyectos	y	EDUCACIÓN	Aumentar puntos de cobertura bruta en media	10	2012 -2015
Programas y Proyectos	y	EDUCACIÓN	Cobertura en seguridad social	95%	2012 -2015
Programas y Proyectos	y	EDUCACIÓN	Cobertura en seguridad social	100%	2012 -2015
Diagnóstico		SALUD	Cobertura total de vacunación	75%	2012 -2015
Programas y Proyectos	y	EDUCACIÓN	Cobertura total de vacunación	95%	2012 -2015
Diagnóstico		EDUCACIÓN	Instituciones educativas	20	2012 -2015
Programas y Proyectos	y	INFRAESTRUCTURA	Construcción y/o construcción de obras de recuperación y adecuación hidráulica del caño Chorro, ciénaga grande y Jarillones	1	2012 -2015
Programas y Proyectos	y	INFRAESTRUCTURA	Construir obras de protección contra inundaciones en los corregimientos Tacaloa, Cascajal., Santa fe, Las brisas, San Sebastián.	1	2012 -2015
Programas y Proyectos	y	INFRAESTRUCTURA	Gestionar un relleno sanitario	1	2012 -2015
Diagnóstico		INFRAESTRUCTURA	Espacio público invadido	80%	2012 -2015
Programas y Proyectos	y	INFRAESTRUCTURA	Recuperación del espacio público	30%	2012 -2015
Programas y Proyectos	y	INFRAESTRUCTURA	Construcción de un coliseo cubierto	1	2012 -2015
Programas y Proyectos	y	INFRAESTRUCTURA	Construcción de VIVIENDA s nuevas	3,000	2012 -2015
Diagnóstico		POBLACIÓN	Familias en hacinamiento	62%	2012 -2015
Programas y Proyectos	y	POBLACIÓN	Campesinos sin tierra	68%	2012 -2015
Programas y Proyectos	y	POBLACIÓN	Pescadores	3.627	2012 -2015
Programas y Proyectos	y	POBLACIÓN	Pescadores permanentes	63%	2012 -2015

REVISIÓN INTEGRAL DE LOS PLANES DE LA REGIÓN DE LA MOJANA
Producto 3 - Matriz comparativa

Programas y Proyectos	y	POBLACIÓN	Pescadores ocasionales	37%	2012 -2015
Diagnóstico		POBLACIÓN	Campesinos que no tienen tierra	68.00%	2012 -2015
Diagnóstico		POBLACIÓN	Tasa de mortalidad por mil nacidos vivos de 0 - 1 año (2011)	13.20	2012 -2015
Diagnóstico		POBLACIÓN	Niñas y adolescentes embarazadas	684	2012 -2015
Programas y Proyectos	y	POBLACIÓN	Aumentar la meta de planificación familiar	80%	2012 -2015
Diagnóstico		POBLACIÓN	Personas sin documento de identificación	1,208	2012 -2015
Diagnóstico		POBLACIÓN	Personas sin libreta militar	671	2012 -2015
Diagnóstico		POBLACIÓN EN CONDICIONES DE VULNERABILIDAD	Miembros de la familia no cuentan con nutrición adecuada y buenos hábitos en el manejo de los alimentos.	71.20%	2012 -2015
Diagnóstico		POBLACIÓN EN CONDICIONES DE VULNERABILIDAD	Niños y niñas menores de 6 meses reciben lactancia materna	45.20%	2012 -2015
Diagnóstico		POBLACIÓN EN CONDICIONES DE VULNERABILIDAD	Niños de 0 a 6 años que recibe atención en los hogares FAMI e ICBF	55.00%	2012 -2015
Diagnóstico		POBLACIÓN EN CONDICIONES DE VULNERABILIDAD	Niños sin identificación (registro civil)	14.00%	2012 -2015
Diagnóstico		POBLACIÓN EN CONDICIONES DE VULNERABILIDAD	Desnutrición crónica en POBLACIÓN de 0-5 años	4.30%	2012 -2015
Diagnóstico		POBLACIÓN EN CONDICIONES DE VULNERABILIDAD	Desnutrición global (niños por mil)	6	2012 -2015
Programas y Proyectos	y	POBLACIÓN EN CONDICIONES DE VULNERABILIDAD	Aumentar la cobertura de atención en servicios nutricionales a POBLACIÓN infantil menor de 12 años	50%	2012 -2015
Diagnóstico		POBLACIÓN EN CONDICIONES DE VULNERABILIDAD	Familias damnificadas por la ola invernal	11.057	2012 -2015
Diagnóstico		POBLACIÓN EN CONDICIONES DE VULNERABILIDAD	Familias atendidas por la red UNIDOS	94.70%	2012 -2015

REVISIÓN INTEGRAL DE LOS PLANES DE LA REGIÓN DE LA MOJANA
Producto 3 - Matriz comparativa

Diagnóstico	POBLACIÓN EN CONDICIONES DE VULNERABILIDAD	Mujeres afectadas por la violencia de género	97%	2012 -2015
Diagnóstico	POBLACIÓN EN CONDICIONES DE VULNERABILIDAD	Personas en situación de discapacidad	389	2012 -2015
Diagnóstico	POBLACIÓN EN CONDICIONES DE VULNERABILIDAD	Personas de la red unidos no registradas en el SISBEN	3545	2012 -2015
Diagnóstico	RIESGO	Jarillon del área rural y urbana en mal estado	1	2012 -2015
Diagnóstico	RIESGO	Muro de contención de la cabecera-	1	2012 -2015
Programas y Proyectos	RIESGO	Jornadas de formación del manejo integral del riesgo y adaptación al cambio Climático	6	2012 -2015
Diagnóstico	SALUD	Afiliación a SALUD	18.10%	2012 -2015
Diagnóstico	SALUD	Cobertura de indemnización contra el polio en niños y niñas menores de 1 año	100.07	2012 -2015
Programas y Proyectos	SALUD	Cobertura de vacunación en el menor de un año	95%	2012 -2015
Diagnóstico	SALUD	Cobertura de inmunización contra el DPT en niños y niñas menores de 1 año	99.15	2012 -2015
Programas y Proyectos	SALUD	Cobertura de inmunización contra el DPT en niños y niñas menores de 1 año	95%	2012 -2015
Diagnóstico	SALUD	Cobertura de inmunización contra la hepatitis B en niños y niñas menores de 1 año	99.15	2012 -2015
Programas y Proyectos	SALUD	Cobertura de inmunización contra la hepatitis B en niños y niñas menores de 1 año	95%	2012 -2015
Diagnóstico	SALUD	Cobertura de inmunización contra el Rotavirus en niños y niñas menores de 1 año	77.85	2012 -2015
Programas y Proyectos	SALUD	Cobertura de inmunización contra el	95%	2012 -2015

REVISIÓN INTEGRAL DE LOS PLANES DE LA REGIÓN DE LA MOJANA
Producto 3 - Matriz comparativa

		Rotavirus en niños y niñas menores de 1 año		
Diagnóstico	SALUD	Cobertura de inmunización contra el neumococo en niños y niñas de 1 año	41.24	2012 -2015
Programas y Proyectos	SALUD	Cobertura de inmunización contra el neumococo en niños y niñas de 1 año	95%	2012 -2015
Diagnóstico	SALUD	Mujeres adolescentes embarazadas	684	2012 -2015
Diagnóstico	SANEAMIENTO BÁSICO	Recolección de basuras	Deficiente	2012 -2015
Diagnóstico	SANEAMIENTO BÁSICO	Barrida de calles	Deficiente	2012 -2015
Diagnóstico	SANEAMIENTO BÁSICO	Aguas residuales vertidas a los cuerpos de agua sin ningún tratamiento	100%	2012 -2015
Diagnóstico	SANEAMIENTO BÁSICO	POBLACIÓN urbana que cuenta con el servicio de aseo	90%	2012 -2015
Diagnóstico	SANEAMIENTO BÁSICO	POBLACIÓN rural que no cuenta con el servicio de aseo	100%	2012 -2015
Diagnóstico	SANEAMIENTO BÁSICO	Relleno sanitario	No hay	2012 -2015
Diagnóstico	SANEAMIENTO BÁSICO	Cobertura de SANEAMIENTO BÁSICO	20%	2012 -2015
Programas y Proyectos	SANEAMIENTO BÁSICO	Cobertura de SANEAMIENTO BÁSICO	50%	2012 -2015
Diagnóstico	SERVICIOS PÚBLICOS	Promedio de prestación del servicio de agua potable (día/semana)	1	2012 -2015
Diagnóstico	SERVICIOS PÚBLICOS	Cobertura de agua potable	50%	2012 -2015
Diagnóstico	SERVICIOS PÚBLICOS	POBLACIÓN que carece de red de alcantarillado	100%	2012 -2015
Programas y Proyectos	SERVICIOS PÚBLICOS	Aumentar la cobertura de redes de alcantarillado	24%	2012 -2015
Diagnóstico	SERVICIOS PÚBLICOS	Cobertura de alcantarillado	12%	2012 -2015
Diagnóstico	SERVICIOS	Servicio de agua intra	55.80%	2012 -2015

REVISIÓN INTEGRAL DE LOS PLANES DE LA REGIÓN DE LA MOJANA
Producto 3 - Matriz comparativa

	PÚBLICOS	domiciliario		
Diagnóstico	SERVICIOS PÚBLICOS	POBLACIÓN que carece de servicio de agua potable	15%	2012 -2015
Diagnóstico	SERVICIOS PÚBLICOS	POBLACIÓN que recibe el servicio de agua potable irregularmente y de mala calidad	85%	2012 -2015
Diagnóstico	SERVICIOS PÚBLICOS	Cobertura de alcantarillado	12%	2012 -2015
Programas y Proyectos	SERVICIOS PÚBLICOS	Ampliar cobertura rural de agua potable	70%	2012 -2015
Programas y Proyectos	SERVICIOS PÚBLICOS	Ampliar cobertura de redes de alcantarillado	24%	2012 -2015
Programas y Proyectos	SERVICIOS PÚBLICOS	garantizar la prestación de GAS	100%	2012 -2015
Diagnóstico	SERVICIOS PÚBLICOS	Cobertura energía eléctrica	95%	2012 -2015
Programas y Proyectos	SERVICIOS PÚBLICOS	Cobertura energía eléctrica	100%	2012 -2015
Diagnóstico	PROYECTOS PRODUCTIVOS	Pescadores organizados legalmente	269	2012 -2015
Diagnóstico	POBLACIÓN	POBLACIÓN proyectada 2009	121,863.00	2008-2011
Diagnóstico	POBLACIÓN	POBLACIÓN hombres	50.49%	2008-2011
Diagnóstico	POBLACIÓN	POBLACIÓN mujeres	49.51%	2008-2011
Diagnóstico	POBLACIÓN	POBLACIÓN con necesidades básicas insatisfechas en la cabecera	49.09%	2008-2011
Diagnóstico	POBLACIÓN	POBLACIÓN en estado de dependencia	48,712	2008-2011
Diagnóstico	POBLACIÓN	POBLACIÓN económicamente productiva	73,151	2008-2011
Diagnóstico	POBLACIÓN	POBLACIÓN desmovilizada	119	2008-2011
Diagnóstico	POBLACIÓN	POBLACIÓN inactiva laboralmente	28,020	2008-2011
Diagnóstico	POBLACIÓN EN CONDICIONES DE VULNERABILIDAD	Desplazados ayudados por el programa familias en acción	867	2008-2011
Diagnóstico	POBLACIÓN EN CONDICIONES DE VULNERABILIDAD	Subsidio nutricional para niños desplazados menores de 7 años cada dos meses	\$ 50,000.00	2008-2011

REVISIÓN INTEGRAL DE LOS PLANES DE LA REGIÓN DE LA MOJANA
Producto 3 - Matriz comparativa

Diagnóstico		POBLACIÓN EN CONDICIONES DE VULNERABILIDAD	Subsidio escolar primaria para niños desplazados por mes	\$ 15,000.00	2008-2011
Diagnóstico		POBLACIÓN EN CONDICIONES DE VULNERABILIDAD	Subsidio escolar secundaria para niños desplazados por cada dos meses	\$ 30,000.00	2008-2011
Diagnóstico		POBLACIÓN EN CONDICIONES DE VULNERABILIDAD	Atención educativa para la POBLACIÓN desmovilizada	1,149	2008-2011
Programas y Proyectos	y	POBLACIÓN EN CONDICIONES DE VULNERABILIDAD	Gestionar subsidios para VIVIENDA nuevo de la POBLACIÓN desplazada	50	2008-2011
Programas y Proyectos	y	POBLACIÓN EN CONDICIONES DE VULNERABILIDAD	Implementar acciones de promoción para mejorar la condiciones psicosociales y de SALUD POBLACIÓN desplazada	95%	2008-2011
Diagnóstico		SALUD	Personas afiliadas el régimen subsidiado	111,097	2008-2011
Diagnóstico		SALUD	Personas afiliados el régimen contributivo	22,000	2008-2011
Diagnóstico		SALUD	Administradoras del régimen subsidiado	5	2008-2011
Diagnóstico		SALUD	Personas aproximadamente sin afiliar	16,100	2008-2011
Diagnóstico		SALUD	Puestos de SALUD rural	6	2008-2011
Diagnóstico		SALUD	Puestos de SALUD urbano	6	2008-2011
Programas y Proyectos	y	SALUD	Ampliar cobertura de aseguramiento	95%	2008-2011
Programas y Proyectos	y	SALUD	Aumentar la prestación de los servicios de SALUD mediante las auditorias de los sistemas de SALUD de las Instituciones Prestadoras de SALUD (IPS) y Entidades Prestadoras de SALUD (EPS)	95%	2008-2011
Diagnóstico		EDUCACIÓN	Afiliados en toda el área del municipio	114,849	2008-2011
Diagnóstico		EDUCACIÓN	Total de estudiantes zona urbana y rural	33,873	2008-2011

REVISIÓN INTEGRAL DE LOS PLANES DE LA REGIÓN DE LA MOJANA
Producto 3 - Matriz comparativa

Diagnóstico	EDUCACIÓN	Estudiantes con el Fondo Nacional de Regalías	1,600	2008-2011
Diagnóstico	EDUCACIÓN	Programa para jóvenes adultos	4,251	2008-2011
Diagnóstico	EDUCACIÓN	Cobertura de Estudiantes 2008 zona rural	11,016	2008-2011
Diagnóstico	EDUCACIÓN	Cobertura de estudiantes 2008 zona urbana	24,948	2008-2011
Diagnóstico	EDUCACIÓN	Niveles de deserción de los estudiantes 2008	12.39%	2008-2011
Diagnóstico	EDUCACIÓN	Numero Docentes	1,082	2008-2011
Diagnóstico	EDUCACIÓN	Aumentar la cobertura educativa	16%	2008-2011
Diagnóstico	EDUCACIÓN	Aumentar convenios con Instituciones de nivel superior	2	2008-2011
Diagnóstico	EDUCACIÓN	Articular las instituciones con el mundo laboral	1	2008-2011
Diagnóstico	PROYECTOS PRODUCTIVOS	Comunidades que se dedican a la pesca en zona rural	82.50%	2008-2011
Diagnóstico	PROYECTOS PRODUCTIVOS	Total de pescadores	3,627	2008-2011
Diagnóstico	PROYECTOS PRODUCTIVOS	Pescadores permanentes	63%	2008-2011
Diagnóstico	PROYECTOS PRODUCTIVOS	Pescadores ocasionales	37%	2008-2011
Diagnóstico	PROYECTOS PRODUCTIVOS	Pescadores artesanales organizados legalmente	269	2008-2011
Diagnóstico	PROYECTOS PRODUCTIVOS	Horas de trabajo diarias para un pescador	16	2008-2011
Diagnóstico	PROYECTOS PRODUCTIVOS	Hectáreas destinadas a la ganadería Bovina	46,716	2008-2011
Diagnóstico	PROYECTOS PRODUCTIVOS	Comunidades que se dedican a explotar crías de especie menores	70%	2008-2011
Programas y Proyectos	PROYECTOS PRODUCTIVOS	Jornadas de asistencia técnica al pequeño productor rural	7	2008-2011
Programas y Proyectos	PROYECTOS PRODUCTIVOS	Convenio entre el municipio y Federación	1	2008-2011

REVISIÓN INTEGRAL DE LOS PLANES DE LA REGIÓN DE LA MOJANA
Producto 3 - Matriz comparativa

		Colombiana de Ganaderos (FEDEGAN)		
Diagnóstico	MEDIO AMBIENTE	Afectación de ciénagas de Versalles, Baracoa, San José, cubiertas de tapón y con contenido de aguas putrefactas	98%	2008-2011
Diagnóstico	MEDIO AMBIENTE	Hectáreas urbanizadas en la cabecera municipal	2,764	2008-2011
Diagnóstico	MEDIO AMBIENTE	Zonas verdes arborizadas cabecera municipal	8%	2008-2011
Diagnóstico	SERVICIOS PÚBLICOS	Acueductos construidos para los 40 corregimientos	30	2008-2011
Diagnóstico	SERVICIOS PÚBLICOS	Acueductos en normal funcionamiento	20	2008-2011
Diagnóstico	SERVICIOS PÚBLICOS	Acueductos paralizados	1	2008-2011
Diagnóstico	SERVICIOS PÚBLICOS	Acueductos que suministran agua no apta para el consumo humano	6	2008-2011
Diagnóstico	SERVICIOS PÚBLICOS	Cobertura del sistema de alcantarillado	30%	2008-2011
Diagnóstico	SERVICIOS PÚBLICOS	POBLACIÓN que elimina sus excretas con letrinas y pozas sépticas	70%	2008-2011
Programas y Proyectos	SERVICIOS PÚBLICOS	Adecuar los acueductos rurales	12	2008-2011
Programas y Proyectos	SERVICIOS PÚBLICOS	Aumentar la cobertura del servicio de acueducto en el casco urbano	75%	2008-2011
Programas y Proyectos	SERVICIOS PÚBLICOS	Aumentar en las VIVIENDAS el servicio de alcantarillado urbano	125	2008-2011
Programas y Proyectos	SERVICIOS PÚBLICOS	Ofrecer a VIVIENDAS rurales el servicio de letrinas	120	2008-2011
Programas y Proyectos	SERVICIOS PÚBLICOS	Implementar en algunos barrios el programa de manejo integral de residuos sólidos	10	2008-2011
Programas y Proyectos	SERVICIOS	Gestionar el acceso al servicio de energía	100%	2010-2011

REVISIÓN INTEGRAL DE LOS PLANES DE LA REGIÓN DE LA MOJANA
Producto 3 - Matriz comparativa

Proyectos		PÚBLICOS	eléctrica a VIVIENDAS del sector rural		
Programas y Proyectos	y	SERVICIOS PÚBLICOS	Gestionar el acceso al servicio de gas a VIVIENDAS del sector urbano	100%	2010-2011
Programas y Proyectos	y	INFRAESTRUCTURA	Construcción de aulas en las Instituciones Educativas (IE) en la zona urbana del municipio cofinanciadas con ley 21	37	2008-2011
Programas y Proyectos	y	INFRAESTRUCTURA	Construcción de aulas en las Instituciones Educativas (IE) en la zona rural del municipio financiada con recursos de calidad Sistema General de Participaciones (SGP)	22	2008-2011
Programas y Proyectos	y	INFRAESTRUCTURA	Reparar aulas y pintura de Instituciones Educativas (IE) en zona urbana	3	2008-2011
Programas y Proyectos	y	INFRAESTRUCTURA	Reparar aulas y pintura de Instituciones Educativas (IE) en zona Rural	7	2008-2011
Programas y Proyectos	y	INFRAESTRUCTURA	Reparar restaurantes escolares del municipio	40	2008-2011
Programas y Proyectos	y	INFRAESTRUCTURA	Gestionar la construcción de VIVIENDAS de interés social	100	2008-2011
Programas y Proyectos	y	INFRAESTRUCTURA	VIVIENDA nueva a grupos familiares rurales	80	2008-2011
Programas y Proyectos	y	INFRAESTRUCTURA	Mejoramiento de la vía urbana (km)	5	2008-2011
Programas y Proyectos	y	INFRAESTRUCTURA	Mejoramiento de la vía rural (km)	100	2008-2011
Programas y Proyectos	y	INFRAESTRUCTURA	Elaboración del plan de movilidad	1	2008-2011
Programas y Proyectos	y	INFRAESTRUCTURA	implementar la pavimentación en las vías alimentadoras del municipio	5	2008-2011
Programas y Proyectos	y	SEGURIDAD ALIMENTARIA	Gestionar dotación de restaurantes escolares	40	2008-2011

REVISIÓN INTEGRAL DE LOS PLANES DE LA REGIÓN DE LA MOJANA
Producto 3 - Matriz comparativa

Programas y Proyectos	y	SEGURIDAD ALIMENTARIA	Aumentar el número de Niños, Niñas y Adolescentes (NNA) en el servicio de restaurantes escolares	400	2008-2011
Programas y Proyectos	y	CULTURA	Promover el mejoramiento y funcionamiento de los espacios públicos municipales del municipio	50%	2008-2011
Programas y Proyectos	y	Riesgo	Reubicación de VIVIENDAS en zona de alto riesgo	50	2008-2011
Programas y Proyectos	y	Riesgo	Lograr la respuesta inmediata en los eventos de emergencia y desastres	95%	2008-2011
Programas y Proyectos	y	Riesgo	Adquirir carro de bomberos	1	2008-2011

5.6 NECHÍ

Tabla 7. Indicadores
Fuente: Elaboración Propia

ID	Característica	Texto	Dato	Vigencia
Política	POBLACIÓN	Campaña de prevención de la prostitución y la delincuencia juvenil	4	2012 -2015
Programas y Proyectos	INFRAESTRUCTURA	Construcción de viviendas en el casco urbano (viviendas)	700	2012 -2015
Programas y Proyectos	INFRAESTRUCTURA	Construcción de viviendas en el casco rural (viviendas)	300	2012 -2015
Diagnóstico	POBLACIÓN	Población en condiciones de pobreza	97.50%	2012 -2015
Diagnóstico	SERVICIOS PÚBLICOS	Cobertura de agua sin tratamiento	38%	2012 -2015
Diagnóstico	SERVICIOS PÚBLICOS	Aguas residuales	0%	2012 -2015
Diagnóstico	SERVICIOS PÚBLICOS	Recolección de basuras	0%	2012 -2015
Diagnóstico	SERVICIOS	Relleno sanitario	0%	2012 -2015

REVISIÓN INTEGRAL DE LOS PLANES DE LA REGIÓN DE LA MOJANA
Producto 3 - Matriz comparativa

	PÚBLICOS			
Diagnóstico	HACIENDA	Educación	58%	2012 -2015
Diagnóstico	HACIENDA	Salud	54%	2012 -2015
Diagnóstico	HACIENDA	Saneamiento básico	17%	2012 -2015
Diagnóstico	HACIENDA	Recreación y deportes	5%	2012 -2015
Diagnóstico	HACIENDA	Otros sectores	14%	2012 -2015
Diagnóstico	HACIENDA	31 de Dic de 2011	\$2.790.185.000	2012 -2015
Diagnóstico	POBLACIÓN EN CONDICIONES DE VULNERABILIDAD	Discapacitados	137 personas discapacitadas/ 38 ayuda técnica	2012 -2015
Diagnóstico	POBLACIÓN EN CONDICIONES DE VULNERABILIDAD	RED UNIDOS (Incluye desplazados)	2336 familias, que representan el 80%	2012 -2015
Programas y Proyectos	POBLACIÓN EN CONDICIONES DE VULNERABILIDAD	RED UNIDOS (Incluye desplazados) - Meta	20%	2012 -2015
Diagnóstico	EDUCACIÓN	Tasa de analfabetismo	30%	2012 -2015
Diagnóstico	EDUCACIÓN	tasa bruta de escolaridad	89.90%	2012 -2015
Diagnóstico	EDUCACIÓN	Colegios oficiales con plataforma tecnológica implementada	6	2012 -2015
Diagnóstico	EDUCACIÓN	Desnutrición infantil	1.309 de 2.468	2012 -2015
Programas y Proyectos	EDUCACIÓN	Colegios oficiales con plataforma tecnológica implementada	4 más	2012 -2015
Diagnóstico	INFRAESTRUCTURA	Malla vial	Insuficiente	2012 -2015
Diagnóstico	VIVIENDA	Viviendas para la población dispersa y nucleada	130	2012 -2015
Programas y Proyectos	VIVIENDA	Viviendas para la población dispersa y nucleada	500	2012 -2015
Programas y Proyectos	INFRAESTRUCTURA	Kilómetros de red vial pavimentados	2	2012 -2015
Programas y Proyectos	INFRAESTRUCTURA	kilómetros pavimentados de red vial en buen estado	4.5	2012 -2015
Programas y Proyectos	INFRAESTRUCTURA	Kilómetros de la red vial con mantenimiento rutinario	40	2012 -2015
Programas y Proyectos	INFRAESTRUCTURA	Kilómetros de red vial rehabilitados	10	2012 -2015
Diagnóstico	SALUD	Porcentaje de población asegurada SSS	84%	2012 -2015

REVISIÓN INTEGRAL DE LOS PLANES DE LA REGIÓN DE LA MOJANA
Producto 3 - Matriz comparativa

Programas y Proyectos	SALUD	Porcentaje de población asegurada SSS	90%	2012 -2015
Diagnóstico	HACIENDA	Sistema general de participaciones	\$11.045.620	2012 -2015
Diagnóstico	EDUCACIÓN	Plazas docentes en la actualidad	15	2008-2011
Programas y Proyectos	EDUCACIÓN	Adjudicación de plazas docentes	40	2008-2011
Programas y Proyectos	EDUCACIÓN	Sistema de información del sector educativo	1	2008-2011
Diagnóstico	EDUCACIÓN	Campañas para fortalecer la presencia escolar	4	2008-2011
Programas y Proyectos	EDUCACIÓN	Campañas para fortalecer la presencia escolar	20	2008-2011
Programas y Proyectos	EDUCACIÓN	Transporte de la comunidad escolar	2	2008-2011
Programas y Proyectos	EDUCACIÓN	Estrategia uso de medios y expresiones informativas y comunicaciones	2	2008-2011
Diagnóstico	EDUCACIÓN	Dotación a las instituciones educativas con los laboratorios de física y química	4	2008-2011
Programas y Proyectos	EDUCACIÓN	Dotación a las instituciones educativas con los laboratorios de física y química	16	2008-2011
Programas y Proyectos	EDUCACIÓN	Dotación a las instituciones educativas con los materiales didácticos	40	2008-2011
Programas y Proyectos	EDUCACIÓN	Dotación a las instituciones educativas con los laboratorios de Idiomas	6	2008-2011
Diagnóstico	EDUCACIÓN	Ampliación de la cobertura en equipos de cómputo y acceso a Internet	5	2008-2011
Programas y Proyectos	EDUCACIÓN	Ampliación de la cobertura en equipos de cómputo y acceso a Internet	20	2008-2011

REVISIÓN INTEGRAL DE LOS PLANES DE LA REGIÓN DE LA MOJANA
Producto 3 - Matriz comparativa

Diagnóstico		EDUCACIÓN	Convenios interinstitucionales para programas técnicos y profesionales	1	2008-2011
Programas y Proyectos		EDUCACIÓN	convenios interinstitucionales para programas técnicos y profesionales	3	2008-2011
Política		EDUCACIÓN	Convenios con Servicios Nacional de Aprendizaje (SENA) para el programa de Jóvenes Rurales	4	2008-2011
Programas y Proyectos		SALUD	Campañas y procesos educativos promulgación de los deberes y derechos en salud.	20	2008-2011
Programas y Proyectos		SALUD	Plan de choque para identificación de afiliaciones al régimen contributivo de las personas con capacidad de pago	4	2008-2011
Programas y Proyectos		SALUD	Política para acceder a cupos del régimen subsidiado	1	2008-2011
Programas y Proyectos		SALUD	Plan de mejoramiento de la capacidad tecnológica para manejo de bases de datos	3	2008-2011
Diagnóstico		SALUD	Directrices de orden nacional dadas para la elaboración y perfeccionamiento de contratos de aseguramiento	2	2008-2011
Programas y Proyectos		SALUD	Directrices de orden nacional dadas para la elaboración y perfeccionamiento de contratos de aseguramiento	6	2008-2011
Programas y Proyectos		SALUD	Fomento de nuevos espacios de participación, veeduría y control de los servicios de salud.	8	2008-2011
Programas y Proyectos		SALUD	Evaluación del acceso a los servicios de salud	4	2008-2011

REVISIÓN INTEGRAL DE LOS PLANES DE LA REGIÓN DE LA MOJANA
Producto 3 - Matriz comparativa

Proyectos		de las Instituciones Prestadoras de Salud (IPS)			
Diagnóstico		SALUD	Estrategia de Atención primaria en Salud	1	2008-2011
Programas y Proyectos		SALUD	Estrategia de Atención primaria en Salud	4	2008-2011
Programas y Proyectos		SALUD	Implementación de la oficina de Atención al Usuario en Salud del Municipio	1	2008-2011
Diagnóstico		SALUD	Brigadas de salud (Jornadas atención especialistas)	9	2008-2011
Programas y Proyectos		SALUD	Brigadas de salud (Jornadas atención especialistas)	192	2008-2011
Programas y Proyectos		SALUD	Proyecto de rehabilitación y mejoramiento de las condiciones de salud causadas por enfermedades y traumatismos.	1	2008-2011
Diagnóstico		SALUD	Jornadas de vacunación y de desarrollo y crecimiento	1	2008-2011
Programas y Proyectos		SALUD	Jornadas de vacunación y de desarrollo y crecimiento	192	2008-2011
Diagnóstico		SALUD	Acciones de Atención médica especializada (pediatra) de la primera infancia y la niñez.	1	2008-2011
Programas y Proyectos		SALUD	Acciones de Atención médica especializada (pediatra) de la primera infancia y la niñez.	4	2008-2011
Programas y Proyectos		POBLACIÓN EN CONDICIONES DE VULNERABILIDAD	Proyecto de integración en salud a la atención a población con discapacidad)	1	2008-2011
Programas y Proyectos		RIESGO	Proyecto de prevención y control de enfermedades transmisibles	4	2008-2011
Política		RIESGO	Difusión de los	1	2008-2011

REVISIÓN INTEGRAL DE LOS PLANES DE LA REGIÓN DE LA MOJANA
Producto 3 - Matriz comparativa

		protocolos en urgencias de emergencias y desastres		
Política	POBLACIÓN	Campaña de prevención de la prostitución y la delincuencia juvenil	4	2008-2011
Programas y Proyectos	VIVIENDA	proyecto de mejoramiento de vivienda	1	2008-2011
Diagnóstico	VIVIENDA	Programa de cesión gratuita y legalización de predios	1000	2008-2011
Programas y Proyectos	VIVIENDA	Programa de cesión gratuita y legalización de predios	2000	2008-2011
Política	PROYECTOS PRODUCTIVOS	Capacitación para fortalecer el desarrollo e innovación en los procesos productivos	8	2008-2011
Diagnóstico	PROYECTOS PRODUCTIVOS	Procesos de financiación de las agrupaciones agropecuarias.	1	2008-2011
Política	PROYECTOS PRODUCTIVOS	Procesos de financiación de las agrupaciones agropecuarias.	8	2008-2011
Política	MEDIO AMBIENTE	Desarrollo campañas y programas de reforestación	4	2008-2011
Programas y Proyectos	MEDIO AMBIENTE	Programa de conservación y repoblamiento de las ciénagas	3	2008-2011
Política	MEDIO AMBIENTE	Actividades de mitigación del impacto y conservación	2	2008-2011
Política	POBLACIÓN	Campaña de prevención de la prostitución y la delincuencia juvenil	4	2008-2011
Diagnóstico	MEDIO AMBIENTE	Adquisición, adecuación y mantenimiento de cuencas y micro cuencas.	1	2008-2011
Programas y Proyectos	MEDIO AMBIENTE	Adquisición, adecuación y mantenimiento de	2	2008-2011

REVISIÓN INTEGRAL DE LOS PLANES DE LA REGIÓN DE LA MOJANA
Producto 3 - Matriz comparativa

		cuencas y micro cuencas.		
Diagnóstico	SERVICIOS PÚBLICOS	Construcción, adecuación y mantenimiento de acueductos y alcantarillado en el municipio	1	2008-2011
Política	SERVICIOS PÚBLICOS	Construcción, adecuación y mantenimiento de acueductos y alcantarillado en el municipio	10	2008-2011
Diagnóstico	SERVICIOS PÚBLICOS	Gestión y ejecución de un programa para ampliar la cobertura sanitaria con Unidad Sanitaria Familiar (UNISAFAS).	200	2008-2011
Programas y Proyectos	SERVICIOS PÚBLICOS	Gestión y ejecución de un programa para ampliar la cobertura sanitaria con Unidad Sanitaria Familiar (UNISAFAS).	1200	2008-2011
Diagnóstico	INFRAESTRUCTURA	Adecuación, mantenimiento y construcción de vías Terciarias. (km)	25	2008-2011
Política	INFRAESTRUCTURA	Adecuación, mantenimiento y construcción de vías Terciarias. (Km)	225	2008-2011
Política	INFRAESTRUCTURA	Adecuación, mantenimiento y construcción de vías urbanas	2000	2008-2011
Diagnóstico	INFRAESTRUCTURA	Adecuación, mantenimiento y construcción de espacios deportivos y de recreación	1	2008-2011
Política	INFRAESTRUCTURA	Adecuación, mantenimiento y construcción de espacios deportivos y de recreación	6	2008-2011
Diagnóstico	INFRAESTRUCTURA	Infraestructura de apoyo para contención del río	2	2008-2011
Política	INFRAESTRUCTURA	Infraestructura de	4	2008-2011

REVISIÓN INTEGRAL DE LOS PLANES DE LA REGIÓN DE LA MOJANA
Producto 3 - Matriz comparativa

		apoyo para contención del río		
Diagnóstico	INFRAESTRUCTURA	Adecuación, mantenimiento y construcción de centros educativos rurales y urbanos	2	2008-2011
Programas y Proyectos	INFRAESTRUCTURA	Adecuación, mantenimiento y construcción de centros educativos rurales y urbanos	20	2008-2011
Programas y Proyectos	INFRAESTRUCTURA	Proyecto integral primera infancia y niñez (Ludoteca y Bebeteca, Jardín Infantil Municipal, promoción de espacios lúdicos)	1	2008-2011
Programas y Proyectos	SEGURIDAD ALIMENTARIA	Proyecto integral nutricional (Mana, Restaurantes escolares, complementación alimentaria)	1	2008-2011
Diagnóstico	SEGURIDAD ALIMENTARIA	Fortalecimiento de los programas y convenios con el Instituto Colombiano de Bienestar Familiar (ICBF) en relación a las raciones alimentarias.	1	2008-2011
Política	SEGURIDAD ALIMENTARIA	Fortalecimiento de los programas y convenios con el Instituto Colombiano de Bienestar Familiar (ICBF) en relación a las raciones alimentarias.	20	2008-2011
Programas y proyectos	CULTURA	Participación de los jóvenes en programas diferentes. (porcentaje de jóvenes)	70%	2004-2007
Programas y proyectos	VIVIENDA	Construcción de viviendas de interés social	100	2004-2007
Diagnostico	POBLACIÓN	Población con (NBI)	25%	2004-2007
Diagnostico	POBLACIÓN	Población en condiciones de pobreza absoluta	25%	2004-2007
Diagnóstico	POBLACIÓN	Promedio de vida (en	65	2004-2007

REVISIÓN INTEGRAL DE LOS PLANES DE LA REGIÓN DE LA MOJANA
Producto 3 - Matriz comparativa

		años)		
Diagnostico	COMUNICACIÓN	Implementación de emisora local, canal local y periódico municipal	1	2004-2007
Diagnóstico	CULTURA	Biblioteca municipal y un equipamiento cultural.	1	2004-2007
Programas y proyectos	CULTURA	Capacitar a la población en normas básicas de convivencia en 8 jornadas.(porcentaje de población capacitada	30%	2004-2007
Programas y proyectos	CULTURA	Disminución de los casos de violación de derechos humanos.	20%	2004-2007
Programas y proyectos	CULTURA	Capacitación de niños en escuela de talentos (número de niños)	30	2004-2007
Programas y proyectos	CULTURA	capacitación de niños en artes	100	2004-2007
Diagnóstico	DEPORTE Y RECREACIÓN	Escenarios deportivos rurales	7	2004-2007
Diagnóstico	EDUCACIÓN	Instituciones educativas en niveles de preescolar y primaria.	57	2004-2007
Diagnóstico	EDUCACIÓN	Instituciones educativas de educación secundaria y media.	4	2004-2007
Diagnóstico	EDUCACIÓN	Alumnos en preescolar matriculados anualmente.	353	2004-2007
Diagnóstico	EDUCACIÓN	Alumnos en básica primaria matriculados anualmente.	4.005	2004-2007
Diagnóstico	EDUCACIÓN	Alumnos matriculados en secundaria y media anualmente.	2.061	2004-2007
Diagnóstico	EDUCACIÓN	Docentes zona rural.	114	2004-2007
Diagnóstico	EDUCACIÓN	Docentes zona urbana.	91	2004-2007
Diagnostico	EDUCACIÓN	Deserción escolar (alumnos por año)	559	2004-2007
Programas y proyectos	EDUCACIÓN	Disminución de la tasa de deserción escolar	80%	2004-2007
Programas y proyectos	EDUCACIÓN	Dotación de instituciones educativas.	4	2004-2007

REVISIÓN INTEGRAL DE LOS PLANES DE LA REGIÓN DE LA MOJANA
Producto 3 - Matriz comparativa

programas proyectos	y	EDUCACIÓN	Capacitación de docentes	100%	2004-2007
Programas proyectos	y	EDUCACIÓN	Fomento de valores en educación	100%	2004-2007
Programas proyectos	y	EDUCACIÓN	Escolarización de la población.	80%	2004-2007
Programas proyectos	y	EDUCACIÓN	Remodelar y adecuar las plantas físicas de las instituciones.	50%	2004-2007
Programas proyectos	y	EDUCACIÓN	Sistematización de la información estadística en educación.	100%	2004-2007
Programas proyectos	y	POBLACIÓN EN CONDICIONES DE VULNERABILIDAD	Población vulnerable atendida	100%	2004-2007
Programas proyectos	y	POBLACIÓN EN CONDICIONES DE VULNERABILIDAD	Protección al adulto mayor	50%	2004-2007
Programas proyectos	y	POBLACIÓN EN CONDICIONES DE VULNERABILIDAD	Atención a la población con discapacidad.	100%	2004-2007
Programas proyectos	y	INFRAESTRUCTURA	Mejoramiento de las vías. (km)	100	2004-2007
Programas proyectos	y	INFRAESTRUCTURA	Recuperación del espacio público	100	2004-2007
Programas proyectos	y	INFRAESTRUCTURA	Construcción de Unidades Sanitarias Familiares (UNISAFAS) en veredas y corregimientos	100	2004-2007
Programas proyectos	y	DEPORTE Y RECREACIÓN	Sensibilizar a la población en el manejo de basuras y protección de cuencas hidrográficas	100%	2004-2007
Programas proyectos	y	MEDIO AMBIENTE	Plan de manejo y adecuación del eco parque	100%	2004-2007
Programas proyectos	y	MEDIO AMBIENTE	Recuperación del suelo. (hectáreas)	100	2004-2007
Programas proyectos	y	MEDIO AMBIENTE	Creación de oficina ambiental	1	2004-2007
Diagnóstico		POBLACIÓN	Número de habitantes.	25.206	2004-2007
Diagnóstico		POBLACIÓN	Habitantes en la zona rural	52.70%	2004-2007
Diagnóstico		POBLACIÓN	Habitantes en la zona urbana	47.30%	2004-2007
Diagnóstico		POBLACIÓN	Mujeres	62%	2004-2007

REVISIÓN INTEGRAL DE LOS PLANES DE LA REGIÓN DE LA MOJANA
Producto 3 - Matriz comparativa

Diagnóstico		POBLACIÓN	Hombres	38%	2004-2007
Diagnóstico		POBLACIÓN	Nacimientos anuales	253	2004-2007
Diagnóstico		POBLACIÓN	Mujeres en embarazo	456	2004-2007
Diagnóstico		POBLACIÓN	Defunciones	168	2004-2007
Diagnóstico		PROYECTOS PRODUCTIVOS	Productores beneficiarios asistidos técnicamente	50	2004-2007
Diagnóstico		PROYECTOS PRODUCTIVOS	Productos básicos (No especifican cuales pg. 8)	4	2004-2007
Diagnóstico		PROYECTOS PRODUCTIVOS	Asociaciones comunitarias	6	2004-2007
Diagnóstico		PROYECTOS PRODUCTIVOS	Producción agrícola (toneladas por hectárea)	1	2004-2007
Diagnóstico		PROYECTOS PRODUCTIVOS	Programas de piscicultura en la ciénagas (número de ciénagas)	9	2004-2007
Programas proyectos	y	PROYECTOS PRODUCTIVOS	Aumento de la producción agrícola	30%	2004-2007
Programas proyectos	y	PROYECTOS PRODUCTIVOS	Fortalecer diferentes organizaciones de agricultores (número de organizaciones)	5	2004-2007
Programas proyectos	y	PROYECTOS PRODUCTIVOS	Apoyar a los campesinos para que participen en la feria agroindustrial	100	2004-2007
Programas proyectos	y	PROYECTOS PRODUCTIVOS	Capacitaciones agricultoras de productores (número de productores)	60	2004-2007
Programas proyectos	y	PROYECTOS PRODUCTIVOS	Capacitación de productores en análisis de suelos.	50	2004-2007
Programas proyectos	y	PROYECTOS PRODUCTIVOS	Atender a la población bovina	20%	2004-2007
Programas proyectos	y	PROYECTOS PRODUCTIVOS	Familias campesinas beneficiadas por el fortalecimiento de la producción ganadera.	50	2004-2007
Programas proyectos	y	PROYECTOS PRODUCTIVOS	Aportar un tanque de enfriamiento.	1	2004-2007
Programas proyectos	y	PROYECTOS PRODUCTIVOS	Fortalecer el recurso pesquero (número de alevinos)	1,000,000,000.00	2004-2007
Programas proyectos	y	PROYECTOS PRODUCTIVOS	Fortalecer el recurso pesquero construcción de corrales de encierro	6	2004-2007

REVISIÓN INTEGRAL DE LOS PLANES DE LA REGIÓN DE LA MOJANA
Producto 3 - Matriz comparativa

Programas proyectos y	PROYECTOS PRODUCTIVOS	Crear organizaciones productivas.	8	2004-2007
Programas proyectos y	SALUD	Cobertura en vacunación.	95%	2004-2007
Programas proyectos y	SALUD	Cubrimiento en salud de los niveles 1 y 2 del SISBEN	100%	2004-2007
Programas proyectos y	SALUD	Mejoramiento y dotación de la infraestructura hospitalaria.	60%	2004-2007
Diagnostico	SALUD	Corregimientos con puestos de salud	5	2004-2007
Diagnóstico	SALUD	Personas afiliadas al sistema general de seguridad social en salud en régimen subsidiado	7.163	2004-2007
Diagnóstico	SALUD	Personas afiliadas al sistema de seguridad social en salud al régimen contributivo	752	2004-2007
Diagnostico	SALUD	Personas por fuera del sistema de salud	17.291	2004-2007
Programas proyectos y	SALUD	Reducción a la mortalidad por infecciones respiratorias y EDA (enfermedades diarreicas agudas)	25%	2004-2007
Programas proyectos y	SALUD	Disminución de enfermedades producidas por vectores	25%	2004-2007
Programas proyectos y	SALUD	Disminución de la desnutrición aguda	100%	2004-2007
Programas proyectos y	Saneamiento básico	Recolección y disposición de basuras en la zona urbana	100%	2004-2007
Diagnostico	SERVICIOS PÚBLICOS	Viviendas con servicio de agua tratada	48%	2004-2007
Diagnostico	SERVICIOS PÚBLICOS	Cobertura de energía eléctrica	86%	2004-2007
Programas proyectos y	SERVICIOS PÚBLICOS	Servicio de agua potable a la población	100%	2004-2007
Programas proyectos.	SERVICIOS PÚBLICOS	Corregimientos con electricidad.	1	2004-2007
Diagnostico	SERVICIOS PÚBLICOS	Servicio de alcantarillado en las	3%	2004-2007

REVISIÓN INTEGRAL DE LOS PLANES DE LA REGIÓN DE LA MOJANA
Producto 3 - Matriz comparativa

		viviendas		
Programas y proyectos	SERVICIOS PÚBLICOS	Construcción de primera etapa de alcantarillado como mínimo	10%	2004-2007
Programas y proyectos	SERVICIOS PÚBLICOS	Veredas con electricidad	2	2004-2007
Diagnóstico	Territorio	Extensión territorial (km)	914	2004-2007
Diagnóstico	Territorio	Altura máxima(msnm	600	2004-2007
Diagnostico	VIVIENDA	Porcentaje de viviendas ubicadas en zonas de riesgo	30%	2004-2007
Programas y proyectos	VIVIENDA	Número de viviendas reubicadas por los desastres	50	2004-2007
Programas y proyectos	VIVIENDA	Mejoramiento de viviendas	100	2004-2007
Programas y proyectos	VIVIENDA	Adecuación de lotes.	200	2004-2007
Diagnóstico	VIVIENDA	Viviendas en zona urbana	88%	2004-2007
Diagnóstico	VIVIENDA	Viviendas en zona rural	12%	2004-2007

5.7 GUARANDA

Tabla 8. Indicadores
Fuente: Elaboración Propia

ID	Característica	Texto	Dato	Vigencia
Diagnóstico	POBLACIÓN	POBLACIÓN total	16,349	2008-2011
Diagnóstico	POBLACIÓN	POBLACIÓN en la zona urbana	6,213	2008-2011
Diagnóstico	POBLACIÓN	POBLACIÓN en la zona rural	10,136	2008-2011
Diagnóstico	POBLACIÓN	POBLACIÓN hombres	9,105	2008-2011
Diagnóstico	POBLACIÓN	POBLACIÓN mujeres	7,244	2008-2011
Diagnóstico	POBLACIÓN	Tasa de crecimiento de Guaranda anual	2.33%	2008-2011
Diagnóstico	POBLACIÓN EN CONDICIONES DE VULNERABILIDAD	Personas desplazados por la violencia	3,792	2008-2011
Diagnóstico	POBLACIÓN EN CONDICIONES DE	Afiliación de los desplazados a los	752	2008-2011

REVISIÓN INTEGRAL DE LOS PLANES DE LA REGIÓN DE LA MOJANA
Producto 3 - Matriz comparativa

	VULNERABILIDAD	servicios de atención en SALUD		
Diagnóstico	POBLACIÓN EN CONDICIONES DE VULNERABILIDAD	VIVIENDA s para los desplazados	143	2008-2011
Diagnóstico	VIVIENDA	Área urbana	1,253	2008-2011
Diagnóstico	VIVIENDA	Déficit actual de VIVIENDA s en la cabecera	480	2008-2011
Diagnóstico	VIVIENDA	VIVIENDA s rurales	2,047	2008-2011
Diagnóstico	EDUCACIÓN	Sedes educativas	11	2008-2011
Diagnóstico	EDUCACIÓN	Sedes educativas rurales	51	2008-2011
Diagnóstico	EDUCACIÓN	Estudiantes Preescolar	471	2008-2011
Diagnóstico	EDUCACIÓN	Estudiantes Básica Primaria	2.846	2008-2011
Diagnóstico	EDUCACIÓN	Estudiantes Básica Secundaria	1,130	2008-2011
Diagnóstico	EDUCACIÓN	Estudiantes Media Académica	246	2008-2011
Diagnóstico	EDUCACIÓN	Cantidad docentes	163	2008-2011
Diagnóstico	EDUCACIÓN	Tasa de deserción	2.10%	2008-2011
Diagnóstico	EDUCACIÓN	Habitantes Analfabetas	3,157	2008-2011
Diagnóstico	EDUCACIÓN	Cobertura real de la EDUCACIÓN	61.80%	2008-2011
Diagnóstico	EDUCACIÓN	Beneficiarios con subsidio escolar	4,197	2008-2011
Programas y Proyectos	EDUCACIÓN	Reducir la tasa de deserción escolar general	1%	2008-2011
Programas y Proyectos	EDUCACIÓN	Aumentar la tasa de escolaridad	15%	2008-2011
Programas y Proyectos	EDUCACIÓN	Reducir el índice de analfabetismo en el municipio	30%	2008-2011
Programas y Proyectos	EDUCACIÓN	Aumentar la cobertura educativa	25%	2008-2011
Diagnóstico	SALUD	Habitantes sisbenizados	16,866	2008-2011
Diagnóstico	SALUD	Hombres sisbenizados	8,693	2008-2011
Diagnóstico	SALUD	Mujeres sisbenizadas	8,117	2008-2011
Programas y Proyectos	SALUD	Ampliar la cobertura real en SALUD	15%	2008-2011
Programas y Proyectos	SALUD	Adquirir ambulancias (acuática-terrestre)	2	2008-2011
Diagnóstico	SEGURIDAD	Subsidio de Nutrición	2,050	2008-2011

REVISIÓN INTEGRAL DE LOS PLANES DE LA REGIÓN DE LA MOJANA
Producto 3 - Matriz comparativa

	ALIMENTARIA	niños y niñas menores de 7 años		
Diagnóstico	SEGURIDAD ALIMENTARIA	Almuerzos en los corregimientos	1,450	2008-2011
Diagnóstico	SEGURIDAD ALIMENTARIA	Total desayuno escolares	350	2008-2011
Diagnóstico	SERVICIOS PÚBLICOS	Cobertura del servicio de agua sector urbano	71%	2008-2011
Diagnóstico	SERVICIOS PÚBLICOS	Número de VIVIENDAS con servicio de agua sector urbano	890	2008-2011
Diagnóstico	SERVICIOS PÚBLICOS	Número de VIVIENDAS sin servicio de agua sector urbano	363	2008-2011
Diagnóstico	SERVICIOS PÚBLICOS	Cobertura Agua Potable Sector Rural	25%	2008-2011
Diagnóstico	SERVICIOS PÚBLICOS	Cobertura Alcantarillado.	0	2008-2011
Diagnóstico	SERVICIOS PÚBLICOS	El Servicio de energía eléctrica usuarios	1,313	2008-2011
Diagnóstico	SERVICIOS PÚBLICOS	Usuarios urbanos de energía eléctrica	1,099	2008-2011
Diagnóstico	SERVICIOS PÚBLICOS	Usuarios rurales de energía eléctrica	214	2008-2011
Diagnóstico	SERVICIOS PÚBLICOS	Cobertura del servicio en la zona urbana Energía Eléctrica (EE)	97.87%	2008-2011
Diagnóstico	SERVICIOS PÚBLICOS	Cobertura del servicio en la zona rural Energía Eléctrica (EE)	13.12%	2008-2011
Programas y Proyectos	SERVICIOS PÚBLICOS	Aumentar la cobertura en el área urbana de agua potable	15%	2008-2011
Programas y Proyectos	SERVICIOS PÚBLICOS	Aumentar la cobertura en el área rural	20%	2008-2011
Diagnóstico	INFRAESTRUCTURA	Total de vías (Mts)	14.535	2008-2011
Diagnóstico	INFRAESTRUCTURA	Vías pavimentadas (mts)	2,010	2008-2011
Diagnóstico	INFRAESTRUCTURA	Vías sin pavimentar (mts)	12.525	2008-2011
Diagnóstico	INFRAESTRUCTURA	Sistema vial rural en metros	165.8	2008-2011
Diagnóstico	INFRAESTRUCTURA	Beneficiar a familias en la construcción de VIVIENDA de interés social	130	2008-2011

REVISIÓN INTEGRAL DE LOS PLANES DE LA REGIÓN DE LA MOJANA
Producto 3 - Matriz comparativa

Diagnóstico	INFRAESTRUCTURA	Mejoramiento, reparación y mantenimiento de las vías urbanas pavimentadas y sin pavimentar	40%	2008-2011
Diagnóstico	INFRAESTRUCTURA	Pavimentación de vías urbanas	15%	2008-2011
Diagnóstico	INFRAESTRUCTURA	Mejoramiento y mantenimiento de vías rurales terciarias	40%	2008-2011
Diagnóstico	INFRAESTRUCTURA	Mejoramiento de vías interveredales.	30%	2008-2011
Diagnóstico	PROYECTOS PRODUCTIVOS	Principal Actividad productiva agricultura	70%	2008-2011
Diagnóstico	PROYECTOS PRODUCTIVOS	Hectáreas de Arroz Secano mecanizado	5,750	2008-2011
Diagnóstico	PROYECTOS PRODUCTIVOS	Hectáreas Arroz Secano Manual	580	2008-2011
Diagnóstico	PROYECTOS PRODUCTIVOS	Hectáreas Maíz tradicional	300	2008-2011
Diagnóstico	PROYECTOS PRODUCTIVOS	Hectáreas Sorgo	600	2008-2011
Diagnóstico	PROYECTOS PRODUCTIVOS	Hectáreas Patilla	86	2008-2011
Diagnóstico	PROYECTOS PRODUCTIVOS	Hectáreas Yuca	24	2008-2011
Diagnóstico	PROYECTOS PRODUCTIVOS	Hectáreas Plátano	43	2008-2011
Diagnóstico	PROYECTOS PRODUCTIVOS	Hectáreas Caña panelera	28	2008-2011
Diagnóstico	PROYECTOS PRODUCTIVOS	Hectáreas coco	40	2008-2011
Diagnóstico	PROYECTOS PRODUCTIVOS	Actividad ganadera	30%	2008-2011
Programas y Proyectos	PROYECTOS PRODUCTIVOS	Crear el Fondo Económico de Micro, Pequeña y Mediana Empresa (MIPYMES) Municipal.	1	2008-2011
Programas y Proyectos	PROYECTOS PRODUCTIVOS	Establecer la granja integral productiva	1	2008-2011
Diagnóstico	TERRITORIO	Extensión Territorial (kms)	370.37	2012 -2015
Diagnóstico	POBLACIÓN	# Total de habitantes	17,577	2012 -2015
Diagnóstico	POBLACIÓN	Habitantes en área urbana	6,209	2012 -2015
Diagnóstico	POBLACIÓN	Habitantes en área	10,387	2012 -2015

REVISIÓN INTEGRAL DE LOS PLANES DE LA REGIÓN DE LA MOJANA
Producto 3 - Matriz comparativa

		rural		
Diagnóstico	EDUCACIÓN	Ampliar cobertura de comedores escolares	10%	2012 -2015
Diagnóstico	POBLACIÓN	Pocas oportunidades de empleo	6,209	2012 -2015
Diagnóstico	POBLACIÓN	Tasa de natalidad (mes)	5	2012 -2015
Diagnóstico	POBLACIÓN	tasa de mortalidad (mes)	2	2012 -2015
Diagnóstico	POBLACIÓN	No de hombres	8242	2012 -2015
Diagnóstico	POBLACIÓN	No de Mujeres	8344	2012 -2015
Diagnóstico	POBLACIÓN	Adultos mayores	571	2012 -2015
Diagnóstico	POBLACIÓN	Infancia	1438	2012 -2015
Diagnóstico	POBLACIÓN	Niñez	1790	2012 -2015
Diagnóstico	POBLACIÓN	Juventud	1991	2012 -2015
Diagnóstico	TERRITORIO	Área sembrada para el primer semestre de 2003	5300	2004-2007
Diagnóstico	CLIMA	Humedades relativas máximas en noviembre	89.07%	2004-2007
Diagnóstico	CLIMA	Humedades relativas mínimas en julio	76.16%	2004-2007
Diagnóstico	CLIMA	Humedades relativas mínimas en agosto	75.09%	2004-2007
Diagnóstico	CLIMA	Temperatura promedio	28.5	2004-2007
Diagnóstico	CLIMA	Precipitación anual	3100	2004-2007
Diagnóstico	EDUCACIÓN	Estudiantes	6.881	2004-2007
Diagnóstico	EDUCACIÓN	Instituciones de EDUCACIÓN.	2	2004-2007
Diagnóstico	EDUCACIÓN	Centros educativos oficiales	11	2004-2007
Diagnóstico	EDUCACIÓN	sedes de los Centros educativos oficiales	51	2004-2007
Diagnóstico	EDUCACIÓN	Cobertura en EDUCACIÓN del sector oficial (número de niños)	4,406.00	2004-2007
Diagnóstico	EDUCACIÓN	Déficit de docentes	57	2004-2007
Diagnóstico	EDUCACIÓN	Déficit de directivos	5	2004-2007
Diagnóstico	EDUCACIÓN	Déficit de administrativos	15	2004-2007
Diagnóstico	EDUCACIÓN	Centros educativos de carácter privado	2	2004-2007
Diagnóstico	EDUCACIÓN	Estudiantes en los centros educativos de carácter privado	179	2004-2007

REVISIÓN INTEGRAL DE LOS PLANES DE LA REGIÓN DE LA MOJANA
Producto 3 - Matriz comparativa

Diagnóstico		EDUCACIÓN	POBLACIÓN fuera del sistema educativo	2,296.00	2004-2007
Programas y Proyectos	y	EDUCACIÓN	Ampliar la cobertura educativa	8%	2004-2007
Programas y Proyectos	y	EDUCACIÓN	Construir y dotar aulas escolares en el municipio	50	2004-2007
Diagnóstico		TERRITORIO	Pendientes	3%	2004-2007
Diagnóstico		TERRITORIO	Áreas de relieve	15%	2004-2007
Diagnóstico		TERRITORIO	Altura máxima	25	2004-2007
Diagnóstico		POBLACIÓN EN CONDICIONES DE VULNERABILIDAD	Niños vinculados al sistema educativo oficial	722	2004-2007
Diagnóstico		POBLACIÓN EN CONDICIONES DE VULNERABILIDAD	Niños vinculados al sistema educativo privado	67	2004-2007
Diagnóstico		POBLACIÓN EN CONDICIONES DE VULNERABILIDAD	Niños fuera del sistema	908	2004-2007
Diagnóstico		POBLACIÓN EN CONDICIONES DE VULNERABILIDAD	Usuarios de ICBF 2004	4,928.00	2004-2007
Diagnóstico		POBLACIÓN EN CONDICIONES DE VULNERABILIDAD	Mujeres cabeza de familia	680	2004-2007
Diagnóstico		POBLACIÓN EN CONDICIONES DE VULNERABILIDAD	Adultos mayores entre 65 y 100 años	622	2004-2007
Diagnóstico		POBLACIÓN EN CONDICIONES DE VULNERABILIDAD	Adultos mayores beneficiados por el programa de Protección al Adulto Mayor	35	2004-2007
Diagnóstico		POBLACIÓN EN CONDICIONES DE VULNERABILIDAD	Personas con discapacidad	150	2004-2007
Diagnóstico		POBLACIÓN EN CONDICIONES DE VULNERABILIDAD	Hogares recibidos de desplazados	617	2004-2007
Diagnóstico		POBLACIÓN EN CONDICIONES DE VULNERABILIDAD	Personas recibidas	3,792.00	2004-2007
Diagnóstico		POBLACIÓN EN CONDICIONES DE VULNERABILIDAD	Hogares expulsados	279	2004-2007
Diagnóstico		POBLACIÓN EN CONDICIONES DE VULNERABILIDAD	Personas expulsadas	1.377	2004-2007
Diagnóstico		POBLACIÓN EN	VIVIENDA s ubicadas	1,208.00	2004-2007

REVISIÓN INTEGRAL DE LOS PLANES DE LA REGIÓN DE LA MOJANA
Producto 3 - Matriz comparativa

	CONDICIONES DE VULNERABILIDAD	en la cabecera		
Diagnóstico	POBLACIÓN EN CONDICIONES DE VULNERABILIDAD	VIVIENDAS ubicadas en la zona rural	1,631.00	2004-2007
Diagnóstico	HACIENDA	Ingresos tributarios directos e indirectos	\$40,000,000.00	2004-2007
Diagnóstico	POBLACIÓN EN CONDICIONES DE VULNERABILIDAD	Adultos mayores beneficiados por el programa de Protección al Adulto Mayor	35	2004-2007
Diagnóstico	HACIENDA	Ingresos no tributarios	\$12,800,000.00	2004-2007
Diagnóstico	HACIENDA	Recursos de propósito general del Sistema General de Participaciones (SGP) tomados como libre destinación	28%	2004-2007
Diagnóstico	HACIENDA	Valor total por concepto de Propósito General del SGP	\$584,000,000.00	2004-2007
Diagnóstico	HACIENDA	Ahorro sobre gastos propios de libre destinación	20%	2004-2007
Diagnóstico	HACIENDA	Total disponible para el gasto de funcionamiento en 2004	626.8	2004-2007
Diagnóstico	HACIENDA	Sobretasa a la gasolina-recaudo anual.	\$36,000,000.00	2004-2007
Diagnóstico	HACIENDA	Ingresos anuales por servicio de acueducto, aseo y alcantarillado	\$17,000,000.00	2004-2007
Diagnóstico	HACIENDA	Tope máximo de gastos de funcionamiento del municipio	\$626,800.00	2004-2007
Diagnóstico	HACIENDA	Pasivo financiero en la vigencia	\$10,234,000.00	2004-2007
Diagnóstico	HACIENDA	Acreencias laborales respecto al pasivo	60%	2004-2007
Programas y Proyectos	HACIENDA	recursos de sobretasa de gasolina	100%	2004-2007
Programas y Proyectos	HACIENDA	Otros recursos del sistema general de participaciones	80%	2004-2007
Programas y Proyectos	HACIENDA	Regalías petrolíferas indirectas que reciba el municipio	100%	2004-2007

REVISIÓN INTEGRAL DE LOS PLANES DE LA REGIÓN DE LA MOJANA
Producto 3 - Matriz comparativa

Programas y Proyectos	y	HACIENDA	Recursos destinados al pago de acreencias	\$1,200,000.00	2004-2007
Programas y Proyectos	y	HACIENDA	Valor asignado para el proceso de reestructuración ya juste fiscal	\$985,000.00	2004
Programas y Proyectos	y	HACIENDA	Valor asignado para el proceso de reestructuración ya juste fiscal	\$1,025,000.00	2005
Programas y Proyectos	y	HACIENDA	Valor asignado para el proceso de reestructuración ya juste fiscal.	\$1,066,000.00	2006
Programas y Proyectos	y	HACIENDA	Valor asignado para el proceso de reestructuración ya juste fiscal	\$10,234,000.00	2016
Programas y Proyectos	y	HACIENDA	Inversiones del proceso de reestructuración de pasivos	\$42,297,000	2004-2007
Programas y Proyectos	y	HACIENDA	Total de ingresos al municipio	\$60,623,700.00	2004-2007
Programas y Proyectos	y	INFRAESTRUCTURA	Gestionar programas para la construcción y mejoramiento de VIVIENDA de interés social	8	2004-2007
Programas y Proyectos	y	INFRAESTRUCTURA	Construir la primera etapa del alcantarillado	1	2004-2007
Programas y Proyectos	y	INFRAESTRUCTURA	Construcción de matadero	1	2004-2007
Diagnóstico		POBLACIÓN	Habitantes a junio de 2004	14,160.00	2004-2007
Diagnóstico		POBLACIÓN	Habitantes en la cabecera	5,344.00	2004-2007
Diagnóstico		POBLACIÓN	Habitantes en la zona rural	8,816.00	2004-2007
Diagnóstico		POBLACIÓN	Hombres	7,620.00	2004-2007
Diagnóstico		POBLACIÓN	Mujeres	6,540.00	2004-2007
Diagnóstico		POBLACIÓN	POBLACIÓN con (NBI)	11,785.00	2004-2007
Diagnóstico		POBLACIÓN	Número de familias	2,802	2004-2007
Programas y Proyectos	y	POBLACIÓN	Disminución del índice de personas con NBI	10%	2004-2007
Diagnóstico		POBLACIÓN	Densidad poblacional	40	2004-2007
Diagnóstico		PROYECTOS PRODUCTIVOS	Cabezas de bovino para el 2003	20,052.00	2004-2007

REVISIÓN INTEGRAL DE LOS PLANES DE LA REGIÓN DE LA MOJANA
Producto 3 - Matriz comparativa

Diagnóstico	PROYECTOS PRODUCTIVOS	Porcinos dentro del municipio	2.03	2004-2007
Diagnóstico	PROYECTOS PRODUCTIVOS	Caballos dentro del municipio	832	2004-2007
Diagnóstico	PROYECTOS PRODUCTIVOS	Mulos dentro del municipio	308	2004-2007
Diagnóstico	PROYECTOS PRODUCTIVOS	Asnos dentro del municipio	210	2004-2007
Diagnóstico	PROYECTOS PRODUCTIVOS	Ovinos dentro del municipio	250	2004-2007
Diagnóstico	PROYECTOS PRODUCTIVOS	Aves de postura dentro del municipio	6,700.00	2004-2007
Diagnóstico	PROYECTOS PRODUCTIVOS	Aves de engorde dentro del municipio	2,855.00	2004-2007
Diagnóstico	PROYECTOS PRODUCTIVOS	Estanques para piscicultura en 2800 metros cuadrados-	23	2004-2007
Diagnóstico	PROYECTOS PRODUCTIVOS	capacitación de microempresarios (número de microempresarios)	120	2004-2007
Diagnóstico	PROYECTOS PRODUCTIVOS	Organizaciones sociales y comunitarias que desarrollan actividades productivas.	28.12%	2004-2007
Programas y Proyectos	PROYECTOS PRODUCTIVOS	Creación de empleos productivos permanentes	100	2004-2007
Diagnóstico	RIESGO	Hectáreas perdidas por inundación en el 2003	1,000.00	2004-2007
Diagnóstico	SALUD	Puestos de SALUD	3	2004-2007
Diagnóstico	SALUD	POBLACIÓN afiliada al régimen subsidiado (respecto a la POBLACIÓN con NBI)	5,549.00	2004-2007
Diagnóstico	SALUD	POBLACIÓN vinculada al régimen contributivo (De la POBLACIÓN con NBI)	6,236.00	2004-2007
Diagnóstico	SALUD	Cobertura en materia de SALUD	47.10%	2004-2007
Programas y Proyectos	SALUD	Aumentar la cobertura del RSS (régimen de seguridad social)	27.90%	2004-2007
Diagnóstico	SANEAMIENTO BÁSICO	Cobertura de aseo en la zona urbana	25%	2004-2007

REVISIÓN INTEGRAL DE LOS PLANES DE LA REGIÓN DE LA MOJANA
Producto 3 - Matriz comparativa

Diagnóstico		SANEAMIENTO BÁSICO	Cobertura de aseo en zona rural	0%	2004-2007
Programas y Proyectos	y	SANEAMIENTO BÁSICO	Ampliar cobertura de aseo	20%	2004-2007
Programas y Proyectos	y	SERVICIOS PÚBLICOS	Ampliar cobertura de agua potable	20%	2004-2007
Diagnóstico		SERVICIOS PÚBLICOS	Cobertura de la energía eléctrica en zona urbana	97.87%	2004-2007
Diagnóstico		SERVICIOS PÚBLICOS	Cobertura de energía eléctrica en la zona rural	13.12%	2004-2007
Diagnóstico		SERVICIOS PÚBLICOS	Cobertura de gas natural	0%	2004-2007
Diagnóstico		SERVICIOS PÚBLICOS	Cobertura de agua en zona urbana	88.58%	2004-2007
Diagnóstico		SERVICIOS PÚBLICOS	Cobertura de agua en zona rural	34.46%	2004-2007
Diagnóstico		SERVICIOS PÚBLICOS	Cobertura telefónica en zona urbana	9.52%	2004-2007
Diagnóstico		SERVICIOS PÚBLICOS	Cobertura telefónica en zona rural	0%	2004-2007
Diagnóstico		SERVICIOS PÚBLICOS	Agua potable en la zona urbana	88.85%	2004-2007
Diagnóstico		SERVICIOS PÚBLICOS	Agua potable en la zona rural	34.46%	2004-2007
Diagnóstico		SERVICIOS PÚBLICOS	Alcantarillado	0%	2004-2007
Diagnóstico		SUELOS	Relieve plano o ligeramente ondulado (Suelo tipo II)	32.30%	2004-2007
Diagnóstico		SUELOS	Pendientes del suelo con relieve plano o ligeramente ondulado (Suelo tipo II)	12%	2004-2007
Diagnóstico		SUELOS	(SUELOS tipo III) permeabilidad lenta y buena fertilidad	11.50%	2004-2007
Diagnóstico		SUELOS	Periodos máximos de inundación de SUELOS clase III:(permeabilidad lenta y buena fertilidad) (en días)	30	2004-2007
Diagnóstico		SUELOS	SUELOS clase IV : ubicados: en la parte sur y occidente tienen buena profundidad efectiva y fertilidad de	39.10%	2004-2007

REVISIÓN INTEGRAL DE LOS PLANES DE LA REGIÓN DE LA MOJANA
Producto 3 - Matriz comparativa

		buena a muy alta		
Diagnóstico	SUELOS	Pendientes en los SUELOS clase IV	12%	2004-2007
Diagnóstico	SUELOS	SUELOS V, VII y VIII tienen vocación ganadera y forestal.	14%	2004-2007
Diagnóstico	TERRITORIO	TERRITORIO	348	2004-2007
Diagnóstico	TERRITORIO	Corregimientos	8	2004-2007
Diagnóstico	TERRITORIO	Veredas	43	2004-2007
Diagnóstico	TERRITORIO	Numero de predios	2,336.00	2004-2007
Diagnóstico	VIVIENDA	Número de VIVIENDAS	2,939.00	2004-2007
Diagnóstico	VIVIENDA	Déficit de VIVIENDA	1,283.00	2004-2007
Diagnóstico	VIVIENDA	VIVIENDAS ubicadas en zona de riesgo en el urbana	42.06%	2004-2007
Diagnóstico	VIVIENDA	VIVIENDAS ubicadas en la zona de riesgo en el área rural	51.94%	2004-2007
Programas y Proyectos	SERVICIOS PÚBLICOS	Ampliación de cobertura	100%	2008-2016

5.8 SAN JACINTO DEL CAUCA

Tabla 9. Indicadores
Fuente: Elaboración Propia

ID	Característica	Texto	Dato	Vigencia
Diagnóstico	EDUCACIÓN	Tasa de analfabetismo	20%	2004-2007
Diagnóstico	EDUCACIÓN	Escuelas urbanas con biblioteca	14%	2004-2007
Diagnóstico	EDUCACIÓN	Escuelas rurales con biblioteca	3.90%	2004-2007
Diagnóstico	EDUCACIÓN	Porcentaje de deserción escolar en básica primaria	11.80%	2004-2007
Diagnóstico	EDUCACIÓN	Déficit a nivel preescolar	49.90%	2004-2007
Diagnóstico	EDUCACIÓN	Tasa escolar bruta	50.10%	2004-2007
Diagnóstico	EDUCACIÓN	Niños y niñas que no asisten a la escuela por falta de cupos y extrema pobreza	37.46%	2004-2007
Diagnóstico	HACIENDA	Ingresos corrientes de	\$2,012,940,344.00	2004-2007

REVISIÓN INTEGRAL DE LOS PLANES DE LA REGIÓN DE LA MOJANA
Producto 3 - Matriz comparativa

		la nación en el año 2004 en materia de SALUD		
Diagnóstico	HACIENDA	Inflación anual en el año 2005 en materia de SALUD	6%	2004-2007
Diagnóstico	HACIENDA	inflación en el año 2006 en materia de SALUD	5%	2004-2007
Diagnóstico	HACIENDA	Inflación en el año 2007 en materia de SALUD	5%	2004-2007
Programas y Proyectos	INFRAESTRUCTURA	Incrementar el tráfico promedio diario	20%	2004-2007
Diagnóstico	INFRAESTRUCTURA	Malla vial (km)	40.6	2004-2007
Diagnóstico	INFRAESTRUCTURA	Malla vial en concreto (km)	12.4	2004-2007
Diagnóstico	INFRAESTRUCTURA	Calles destapadas (km)	18.75	2004-2007
Diagnóstico	MEDIO AMBIENTE	Áreas con vocación forestal	45%	2004-2007
Diagnóstico	MEDIO AMBIENTE	Área forestal	3%	2004-2007
Diagnóstico	POBLACIÓN	POBLACIÓN en la cabecera municipal	20.048	2004-2007
Diagnóstico	POBLACIÓN	POBLACIÓN en el área rural	8.457	2004-2007
Diagnóstico	POBLACIÓN	Tasa de crecimiento poblacional anual	1%	2004-2007
Diagnóstico	POBLACIÓN	POBLACIÓN menor de 14 años	38%	2004-2007
Diagnóstico	POBLACIÓN	POBLACIÓN en edad de trabajar (15-65 años)	55.04%	2004-2007
Diagnóstico	POBLACIÓN	POBLACIÓN económicamente activa respecto de las personas en edad de trabajar.	8.472	2004-2007
Diagnóstico	POBLACIÓN	POBLACIÓN en estado de hacinamiento.	25.20%	2004-2007
Diagnóstico	POBLACIÓN	POBLACIÓN con alta dependencia económica	26.10%	2004-2007
Diagnóstico	POBLACIÓN	Habitantes por km cuadrado	62.7	2004-2007
Diagnóstico	POBLACIÓN	POBLACIÓN con NBI	93%	2004-2007
Diagnóstico	POBLACIÓN EN DE CONDICIONES	POBLACIÓN anciana (mayores de 65)	6.96%	2004-2007

REVISIÓN INTEGRAL DE LOS PLANES DE LA REGIÓN DE LA MOJANA
Producto 3 - Matriz comparativa

	VULNERABILIDAD			
Diagnóstico	POBLACIÓN EN CONDICIONES DE VULNERABILIDAD	Personas desplazadas	191	2004-2007
Diagnóstico	POBLACIÓN EN CONDICIONES DE VULNERABILIDAD	Niños entre 0-6 años	6,683,000.00	2004-2007
Diagnóstico	POBLACIÓN EN CONDICIONES DE VULNERABILIDAD	Niños con NBI	19%	2004-2007
Diagnóstico	POBLACIÓN EN CONDICIONES DE VULNERABILIDAD	POBLACIÓN infantil del municipio	7.120	2004-2007
Diagnóstico	POBLACIÓN EN CONDICIONES DE VULNERABILIDAD	Niños que se asisten por programas vigentes	1.333	2004-2007
Programas y Proyectos	POBLACIÓN EN CONDICIONES DE VULNERABILIDAD	Cobertura del Programa restaurantes escolares	800	2004-2007
Programas y Proyectos	POBLACIÓN EN CONDICIONES DE VULNERABILIDAD	Cobertura del programa niños especiales (número de niños inscritos)	60	2004-2007
Programas y Proyectos	POBLACIÓN EN CONDICIONES DE VULNERABILIDAD	Cobertura programa de tercera edad	118	2004-2007
Programas y Proyectos	POBLACIÓN EN CONDICIONES DE VULNERABILIDAD	Cobertura programa familias en acción	1.404	2004-2007
Diagnóstico	POBLACIÓN EN CONDICIONES DE VULNERABILIDAD	Personas con discapacidad	500	2004-2007
Diagnóstico	POBLACIÓN EN CONDICIONES DE VULNERABILIDAD	Familias desplazadas	256	2004-2007
Diagnóstico	POBLACIÓN	Índice de miseria general	53.61%	2004-2007
Diagnóstico	POBLACIÓN	Número de personas por VIVIENDA	5.2	2004-2007
Diagnóstico	PROYECTOS PRODUCTIVOS	Organizaciones artesanales	7	2004-2007
Diagnóstico	PROYECTOS PRODUCTIVOS	Mujeres cabeza de familia afiliados al sector artesanal	92	2004-2007
Diagnóstico	PROYECTOS PRODUCTIVOS	Hombres afiliados al sector artesanal	8	2004-2007
Diagnóstico	PROYECTOS PRODUCTIVOS	Predios en el sector de encomia campesina (hasta 20 Hectáreas)	711	2004-2007

REVISIÓN INTEGRAL DE LOS PLANES DE LA REGIÓN DE LA MOJANA
Producto 3 - Matriz comparativa

Diagnóstico	PROYECTOS PRODUCTIVOS	Propiedad rural ocupada por pequeños propietarios (entre 20 y 40 hectáreas).	21.88%	2004-2007
Diagnóstico	PROYECTOS PRODUCTIVOS	Propiedad rural ocupada por medianos propietarios (entre 40 y 200 hectáreas)	39.42%	2004-2007
Diagnóstico	PROYECTOS PRODUCTIVOS	Propiedad rural ocupada por Grandes propietarios (mayores de 200 hectáreas).	23.87%	2004-2007
Diagnóstico	PROYECTOS PRODUCTIVOS	Hectáreas dedicadas a la agricultura	10.484	2004-2007
Diagnóstico	PROYECTOS PRODUCTIVOS	Hectáreas agrícolas que representan cultivos transitorios	89.85%	2004-2007
Diagnóstico	PROYECTOS PRODUCTIVOS	Ganado de cría con ordeño	91%	2004-2007
Diagnóstico	PROYECTOS PRODUCTIVOS	lechería especializada	5%	2004-2007
Diagnóstico	PROYECTOS PRODUCTIVOS	Ganado de ceba integral	4%	2004-2007
Diagnóstico	PROYECTOS PRODUCTIVOS	Cabezas de bovino	5200	2004-2007
Diagnóstico	PROYECTOS PRODUCTIVOS	Cabezas de ganado porcino al año	3500	2004-2007
Diagnóstico	PROYECTOS PRODUCTIVOS	Cabezas de caballos	700	2004-2007
Diagnóstico	PROYECTOS PRODUCTIVOS	cabezas de asnos	1500	2004-2007
Diagnóstico	PROYECTOS PRODUCTIVOS	Producción ovina	820	2004-2007
Diagnóstico	PROYECTOS PRODUCTIVOS	Producción caprina	352	2004-2007
Diagnóstico	PROYECTOS PRODUCTIVOS	Aves de corral	14500	2004-2007
Diagnóstico	PROYECTOS PRODUCTIVOS	Aves de engorde	4500	2004-2007
Diagnóstico	PROYECTOS PRODUCTIVOS	Metros de agua dedicados a los estanques.	3100	2004-2007
Diagnóstico	PROYECTOS PRODUCTIVOS	Empleos producidos por el sector artesanal	1800	2004-2007
Diagnóstico	PROYECTOS PRODUCTIVOS	Empleos producidos por el sector ganadero	1300	2004-2007
Diagnóstico	PROYECTOS PRODUCTIVOS	Empleos producidos por el sector pecuario	300	2004-2007

REVISIÓN INTEGRAL DE LOS PLANES DE LA REGIÓN DE LA MOJANA
Producto 3 - Matriz comparativa

Diagnóstico	PROYECTOS PRODUCTIVOS	Empleos en el sector institucional	80	2004-2007
Diagnóstico	PROYECTOS PRODUCTIVOS	Empleos en el sector transporte	65	2004-2007
Diagnóstico	PROYECTOS PRODUCTIVOS	Tasa de desempleo	22%	2004-2007
Diagnóstico	PROYECTOS PRODUCTIVOS	Establecimientos en la cabecera municipal	232	2004-2007
Diagnóstico	PROYECTOS PRODUCTIVOS	Empleos directos en el sector micro empresarial	60	2004-2007
Diagnóstico	RECREACIÓN Y DEPORTE	Escuelas urbanas con espacios para recreación y deporte	18.65%	2004-2007
Diagnóstico	SALUD	Morbilidad por infección aguda en las vías respiratorias	46.91%	2004-2007
Diagnóstico	SALUD	Morbilidad EDA (Enfermedades Diarreicas Agudas)	29.14%	2004-2007
Diagnóstico	SALUD	Muertes violentas	43.14%	2004-2007
Diagnóstico	SALUD	Capacidad de camas en el hospital	12.00%	2004-2007
Diagnóstico	SALUD	Índice ocupacional del hospital	45%	2004-2007
Diagnóstico	SALUD	Personas potencialmente beneficiarios del régimen subsidiado	65%	2004-2007
Diagnóstico	SALUD	Personas con cobertura en SALUD	14000	2004-2007
Diagnóstico	SANEAMIENTO BÁSICO	Servicio de aseo	0%	2004-2007
Diagnóstico	SERVICIOS PÚBLICOS	SERVICIOS PÚBLICOS inadecuados	76%	2004-2007
Diagnóstico	SERVICIOS PÚBLICOS	Escuelas con servicio de alcantarillado	0%	2004-2007
Diagnóstico	SERVICIOS PÚBLICOS	Escuelas rurales con servicio de acueducto	0%	2004-2007
Diagnóstico	SERVICIOS PÚBLICOS	Escuelas urbanas con servicio de energía eléctrica	40%	2004-2007
Diagnóstico	SERVICIOS PÚBLICOS	Conexión de agua potable en VIVIENDAS.	43.90%	2004-2007
Diagnóstico	SERVICIOS PÚBLICOS	Cobertura de las redes de distribución.	99%	2004-2007

REVISIÓN INTEGRAL DE LOS PLANES DE LA REGIÓN DE LA MOJANA
Producto 3 - Matriz comparativa

Diagnóstico	SERVICIOS PÚBLICOS	Cobertura alcantarillado	0%	2004-2007
Diagnóstico	SERVICIOS PÚBLICOS	Cobertura de energía eléctrica (interrumpido los días martes y miércoles)	100%	2004-2007
Diagnóstico	TERRITORIO	TERRITORIO (km)	462	2004-2007
Diagnóstico	TERRITORIO	Altura sobre el nivel del mar	239	2004-2007
Diagnóstico	TERRITORIO	Distancia de la cabecera municipal (km)	120	2004-2007
Diagnóstico	TERRITORIO	Precipitaciones (mmm)	1000	2004-2007
Diagnóstico	TERRITORIO	Humedad relativa	75%	2004-2007
Diagnóstico	TERRITORIO	Temperatura	28	2004-2007
Diagnóstico	TERRITORIO	Hectáreas de explotación agrícola	10,484.00	2004-2007
Diagnóstico	TERRITORIO	Hectáreas de explotación pecuaria.	18,470.00	2004-2007
Diagnóstico	TERRITORIO	Hectáreas de explotación forestal	15,821.00	2004-2007
Diagnóstico	VIVIENDA	VIVIENDA s en condiciones deplorables.	41.30%	2004-2007
Diagnóstico	VIVIENDA	VIVIENDA s en el sector urbano	83.75%	2004-2007
Diagnóstico	VIVIENDA	VIVIENDA s en el sector rural	16.25%	2004-2007
Diagnóstico	VIVIENDA	Déficit de VIVIENDA	600	2004-2007
Diagnóstico	VIVIENDA	Déficit en el mejoramiento de VIVIENDA	800	2004-2007
Programas y Proyectos	VIVIENDA	Construcción de nuevas VIVIENDA s	60	2004-2007
Diagnóstico	HACIENDA	Recursos recibidos de FOSYGA	\$37,096,823,280.0	2005
Programas y Proyectos	SALUD	Cobertura esperada con el plan de atención básica	95%	2007
Programas y Proyectos	SALUD	Disminución de la desnutrición	50%	2007
Diagnóstico	MEDIO AMBIENTE	Número de árboles sembrados	400	2012 -2015
Programas y Proyectos	MEDIO AMBIENTE	Número de árboles sembrados	4000	2012 -2015
Diagnóstico	MEDIO AMBIENTE	Número de hectáreas reforestadas	2	2012 -2015

REVISIÓN INTEGRAL DE LOS PLANES DE LA REGIÓN DE LA MOJANA
Producto 3 - Matriz comparativa

Programas y Proyectos	MEDIO AMBIENTE	Número de hectáreas reforestadas	10	2012 -2015
Diagnóstico	HACIENDA	NBI en dependencia económica	30.00%	2012 -2015
Diagnóstico	EDUCACIÓN	NBI Inasistencia escolar	4.50%	2012 -2015
Diagnóstico	EDUCACIÓN	Instituciones educativas	4	2012 -2015
Diagnóstico	EDUCACIÓN	Tasa de analfabetismo para la POBLACIÓN de 15 años y más	26.40%	2012 -2015
Diagnóstico	EDUCACIÓN	Tasa de cobertura bruta transición (2010)	84.90%	2012 -2015
Diagnóstico	EDUCACIÓN	Tasa de cobertura bruta primaria (2010)	140.00%	2012 -2015
Diagnóstico	EDUCACIÓN	Tasa de cobertura bruta secundaria (2010)	118.70%	2012 -2015
Diagnóstico	EDUCACIÓN	Tasa de cobertura bruta básica (2010)	126.00%	2012 -2015
Diagnóstico	EDUCACIÓN	Tasa de cobertura bruta media (2010)	105.40%	2012 -2015
Diagnóstico	EDUCACIÓN	Municipio certificado en EDUCACIÓN	NO	2012 -2015
Diagnóstico	EDUCACIÓN	Alumnos matriculados (2012)	3.457	2012 -2015
Diagnóstico	EDUCACIÓN	Sedes en Instituciones Educativas	27	2012 -2015
Programas y Proyectos	EDUCACIÓN	Aumentar el % de niños y niñas en los niveles de EDUCACIÓN pre jardín y preescolar	100%	2012 -2015
Programas y Proyectos	EDUCACIÓN	Incrementar en la tasa de cobertura en EDUCACIÓN básica primaria	100%	2012 -2015
Programas y Proyectos	EDUCACIÓN	Incrementar la tasa de cobertura en básica secundaria	100%	2012 -2015
Programas y Proyectos	EDUCACIÓN	Incrementar en un porcentaje la cobertura para EDUCACIÓN media	100%	2012 -2015
Programas y Proyectos	EDUCACIÓN	Reducir la tasa de deserción escolar	5.00%	2012 -2015
Programas y Proyectos	EDUCACIÓN	Reducir las tasas de repitencia	4%	2012 -2015
Diagnóstico	TERRITORIO	TERRITORIO en Kms	548	2012 -2015

REVISIÓN INTEGRAL DE LOS PLANES DE LA REGIÓN DE LA MOJANA
Producto 3 - Matriz comparativa

Diagnóstico	GRUPOS MINORITARIOS	POBLACIÓN indígena (2005)	1	2012 -2015
Diagnóstico	GRUPOS MINORITARIOS	POBLACIÓN negro, mulato, afrocolombiano.	1840	2012 -2015
Diagnóstico	HACIENDA	Porcentaje de ingresos corrientes destinados a funcionamiento	57%	2012 -2015
Diagnóstico	HACIENDA	Porcentaje de ingresos que corresponden a transferencias	96.71%	2012 -2015
Diagnóstico	HACIENDA	Porcentaje de ingresos que corresponden a recursos propios	17.70%	2012 -2015
Diagnóstico	HACIENDA	Porcentaje del gasto total destinado a inversión	87.58%	2012 -2015
Diagnóstico	HACIENDA	Indicador de desempeño fiscal	58.51%	2012 -2015
Diagnóstico	HACIENDA	Capacidad de ahorro	31	2012 -2015
Diagnóstico	HACIENDA	Ingresos totales	\$ 7,840,000,000	2012 -2015
Diagnóstico	HACIENDA	Ingresos corrientes	\$ 7,840,000,000	2012 -2015
Diagnóstico	HACIENDA	Ingresos tributarios	\$ 2,770,055,000	2012 -2015
Diagnóstico	HACIENDA	Total gastos de funcionamiento	\$ 955,489,885	2012 -2015
Diagnóstico	HACIENDA	Total gastos de funcionamiento órganos de control	\$ 199,347,040	2012 -2015
Diagnóstico	HACIENDA	Concejo municipal	\$ 111,383,240	2012 -2015
Diagnóstico	HACIENDA	Gastos de personal	\$ 107,250,767	2012 -2015
Diagnóstico	HACIENDA	Transferencias personería municipal	\$ 85,963,800	2012 -2015
Diagnóstico	HACIENDA	Secretaría de EDUCACIÓN	\$ 29,247,915	2012 -2015
Diagnóstico	HACIENDA	Secretaría de SALUD	\$ 48,817,873	2012 -2015
Programas y Proyectos	HACIENDA	Inversión en sector EDUCACIÓN	\$ 509,215,159	2012 -2015
Programas y Proyectos	HACIENDA	Inversión sector SALUD	\$ 1,974,538,548	2012 -2015
Programas y Proyectos	HACIENDA	Inversión alimentación escolar	\$ 108,297,810	2012 -2015
Programas y Proyectos	HACIENDA	Inversión sector agua potable y SANEAMIENTO BÁSICO (2012)	\$ 753,612,982	2012 -2015
Programas y Proyectos	HACIENDA	Inversión sector deporte (2012)	64,560,112	2012 -2015

REVISIÓN INTEGRAL DE LOS PLANES DE LA REGIÓN DE LA MOJANA
Producto 3 - Matriz comparativa

Programas y Proyectos	y	HACIENDA	Inversión sector cultura (2012)	\$ 48,420,082	2012 -2015
Programas y Proyectos	y	HACIENDA	Sector libre inversión en otros sectores	\$ 1,718,868,165	2012 -2015
Programas y Proyectos	y	HACIENDA	Sector 20% libre destinación	684,987,257	2012 -2015
Programas y Proyectos	y	HACIENDA	Sector Fosyga	\$ 1,000,000,000	2012 -2015
Programas y Proyectos	y	HACIENDA	Sector ETESA	\$ 40,000,000	2012 -2015
Programas y Proyectos	y	HACIENDA	Total plan de inversiones (2012)	\$ 6,884,510,115	2012 -2015
Diagnóstico		HACIENDA	Valor presupuesto ingresos y gastos (2013)	\$ 8,388,800,000	2012 -2015
Diagnóstico		HACIENDA	Valor presupuesto ingresos y gastos (2014)	\$ 8,976,016,000	2012 -2015
Diagnóstico		HACIENDA	Valor presupuesto ingresos y gastos (2015)	\$ 9,604,337,000	2012 -2015
Programas y Proyectos	y	HACIENDA	Inversión sector EDUCACIÓN 2013	\$ 544,860,220	2012 -2015
Programas y Proyectos	y	HACIENDA	Inversión sector SALUD 2013	\$ 2,112,756,246	2012 -2015
Programas y Proyectos	y	HACIENDA	Inversión sector alimentación escolar 2013	\$ 115,878,657	2012 -2015
Programas y Proyectos	y	HACIENDA	Inversión sector agua potable y SANEAMIENTO BÁSICO 2013	\$ 787,105,809	2012 -2015
Programas y Proyectos	y	HACIENDA	Inversión sector deporte 2013	\$ 69,079,319	2012 -2015
Programas y Proyectos	y	HACIENDA	Inversión sector cultura 2013	\$ 51,809,487	2012 -2015
Programas y Proyectos	y	HACIENDA	Inversión sector EDUCACIÓN 2014	\$ 583,000,435	2012 -2015
Programas y Proyectos	y	HACIENDA	Inversión sector SALUD 2014	\$ 2,260,649,183	2012 -2015
Programas y Proyectos	y	HACIENDA	Inversión sector alimentación escolar 2014	\$ 123,990,162	2012 -2015
Programas y Proyectos	y	HACIENDA	Inversión sector agua potable y SANEAMIENTO BÁSICO 2014	\$ 842,203,302	2012 -2015
Programas y Proyectos	y	HACIENDA	Inversión sector	\$ 73,914,871	2012 -2015

REVISIÓN INTEGRAL DE LOS PLANES DE LA REGIÓN DE LA MOJANA
Producto 3 - Matriz comparativa

Proyectos		deporte 2014		
Programas y Proyectos	HACIENDA	Inversión sector cultura 2014	\$ 55,436,151	2012 -2015
Programas y Proyectos	HACIENDA	Inversión sector EDUCACIÓN 2015	\$ 623,810,465	2012 -2015
Programas y Proyectos	HACIENDA	Inversión sector SALUD 2015	\$ 2,418,894,625	2012 -2015
Programas y Proyectos	HACIENDA	Inversión sector alimentación escolar 2015	\$ 132,669,473	2012 -2015
Programas y Proyectos	HACIENDA	Inversión sector agua potable y SANEAMIENTO BÁSICO 2015	\$ 901,157,533	2012 -2015
Programas y Proyectos	HACIENDA	Inversión sector deporte 2015	\$ 79,088,911	2012 -2015
Programas y Proyectos	HACIENDA	Inversión sector cultura 2015	\$ 59,316,681	2012 -2015
Diagnóstico	INFRAESTRUCTURA	Fincas sin acceso vehicular	70%	2012 -2015
Programas y Proyectos	INFRAESTRUCTURA	Mejorar el espacio de establecimientos educativos	100%	2012 -2015
Programas y Proyectos	INFRAESTRUCTURA	Construir biblioteca pública digital	1	2012 -2015
Programas y Proyectos	INFRAESTRUCTURA	Mejorar la INFRAESTRUCTURA hospitalaria	100%	2012 -2015
Programas y Proyectos	INFRAESTRUCTURA	Construir hospital municipal	1	2012 -2015
Programas y Proyectos	INFRAESTRUCTURA	Mejoramiento de Kms en vías rurales	1	2012 -2015
Programas y Proyectos	INFRAESTRUCTURA	Mejoramiento de KM en vías urbanas	2	2012 -2015
Diagnóstico	INFRAESTRUCTURA	Kms en vías totales	68.80%	2012 -2015
Diagnóstico	INFRAESTRUCTURA	Número de puentes y/o alcantarillas construidas o mantenidas	4	2012 -2015
Programas y Proyectos	INFRAESTRUCTURA	Número de puentes y/o alcantarillas construidas o mantenidas	6	2012 -2015
Diagnóstico	INFRAESTRUCTURA	Convenios con INVIAS	1	2012 -2015
Programas y Proyectos	INFRAESTRUCTURA	Convenios con INVIAS	4	2012 -2015
Diagnóstico	INFRAESTRUCTURA	Hectáreas habilitadas	1	2012 -2015

REVISIÓN INTEGRAL DE LOS PLANES DE LA REGIÓN DE LA MOJANA
Producto 3 - Matriz comparativa

		para suelo		
Programas y Proyectos	INFRAESTRUCTURA	Hectáreas habilitadas para suelo	1	2012 -2015
Diagnóstico	INFRAESTRUCTURA	Número de parques construidos y remodelados	2	2012 -2015
Programas y Proyectos	INFRAESTRUCTURA	Número de parques construidos y remodelados	3	2012 -2015
Programas y Proyectos	INFRAESTRUCTURA	Construcción del palacio municipal	1	2012 -2015
Diagnóstico	POBLACIÓN	POBLACIÓN total	12584	2012 -2015
Diagnóstico	POBLACIÓN	POBLACIÓN cabecera	3417	2012 -2015
Diagnóstico	POBLACIÓN	POBLACIÓN resto	9167	2012 -2015
Diagnóstico	POBLACIÓN	POBLACIÓN hombres	6824	2012 -2015
Diagnóstico	POBLACIÓN	POBLACIÓN mujeres	5760	2012 -2015
Diagnóstico	POBLACIÓN	Tasa de mortalidad infantil (2008)	63.00%	2012 -2015
Diagnóstico	POBLACIÓN	Tasa de mortalidad infantil (2009)	60.24%	2012 -2015
Diagnóstico	POBLACIÓN	POBLACIÓN afiliada al Régimen subsidiado	9485	2012 -2015
Diagnóstico	POBLACIÓN	POBLACIÓN afiliada al régimen contributivo.	31	2012 -2015
Diagnóstico	POBLACIÓN	Personas no asegurada	192	2012 -2015
Diagnóstico	POBLACIÓN	Cobertura régimen subsidiado	94.60%	2012 -2015
Diagnóstico	POBLACIÓN	Cobertura régimen contributivo	2.39%	2012 -2015
Diagnóstico	POBLACIÓN	POBLACIÓN no asegurada	3.34%	2012 -2015
Diagnóstico	POBLACIÓN	Niños, niñas y adolescentes declarados en abandono	6	2012 -2015
Diagnóstico	POBLACIÓN	POBLACIÓN en pobreza 2010	32%	2012 -2015
Diagnóstico	POBLACIÓN	POBLACIÓN en pobreza 2011	48%	2012 -2015
Programas y Proyectos	POBLACIÓN	Número de niños registrados	100%	2012 -2015
Diagnóstico	POBLACIÓN EN CONDICIONES DE VULNERABILIDAD	POBLACIÓN con NBI (2005)	90.40%	2012 -2015
Diagnóstico	POBLACIÓN EN CONDICIONES DE	Personas en miseria según NBI(2005)	64.20%	2012 -2015

REVISIÓN INTEGRAL DE LOS PLANES DE LA REGIÓN DE LA MOJANA
Producto 3 - Matriz comparativa

	VULNERABILIDAD			
Diagnóstico	POBLACIÓN EN CONDICIONES DE VULNERABILIDAD	Total de POBLACIÓN discapacitada	400	2012 -2015
Diagnóstico	POBLACIÓN EN CONDICIONES DE VULNERABILIDAD	Hombres discapacitados	176	2012 -2015
Diagnóstico	POBLACIÓN EN CONDICIONES DE VULNERABILIDAD	Mujeres discapacitadas	224	2012 -2015
Diagnóstico	POBLACIÓN EN CONDICIONES DE VULNERABILIDAD	POBLACIÓN en situación de desplazamiento recibida acumulada (2010)	282	2012 -2015
Diagnóstico	POBLACIÓN EN CONDICIONES DE VULNERABILIDAD	POBLACIÓN recibida en situación de desplazamiento	2.80%	2012 -2015
Diagnóstico	POBLACIÓN EN CONDICIONES DE VULNERABILIDAD	POBLACIÓN recibida en primera infancia	11	2012 -2015
Diagnóstico	POBLACIÓN EN CONDICIONES DE VULNERABILIDAD	POBLACIÓN expulsada acumulada (2010)	833	2012 -2015
Diagnóstico	POBLACIÓN EN CONDICIONES DE VULNERABILIDAD	POBLACIÓN expulsada en primera infancia	20	2012 -2015
Diagnóstico	POBLACIÓN EN CONDICIONES DE VULNERABILIDAD	POBLACIÓN femenina víctima de la violencia	3250	2012 -2015
Diagnóstico	POBLACIÓN EN CONDICIONES DE VULNERABILIDAD	POBLACIÓN adulto mayor	891	2012 -2015
Diagnóstico	POBLACIÓN EN CONDICIONES DE VULNERABILIDAD	POBLACIÓN adulto mayor	8.90%	2012 -2015
Programas y Proyectos	POBLACIÓN EN CONDICIONES DE VULNERABILIDAD	Número de capacitaciones para la creación de microempresas lideradas por mujeres y creación del microcrédito	20	2012 -2015
Programas y Proyectos	POBLACIÓN EN CONDICIONES DE VULNERABILIDAD	Número de mujeres cabeza de familia urbana y rurales que mejoren su ingreso y eleven su calidad de vida	100	2012 -2015
Programas y Proyectos	POBLACIÓN EN CONDICIONES DE VULNERABILIDAD	Número de familias que superen la pobreza	180	2012 -2015

REVISIÓN INTEGRAL DE LOS PLANES DE LA REGIÓN DE LA MOJANA
Producto 3 - Matriz comparativa

	VULNERABILIDAD	extrema		
Programas y Proyectos	POBLACIÓN EN CONDICIONES DE VULNERABILIDAD	Familias por debajo de la línea de indigencia	0%	2012 -2015
Diagnóstico	PROYECTOS PRODUCTIVOS	Hectáreas sembradas de arroz	6000	2012 -2015
Diagnóstico	PROYECTOS PRODUCTIVOS	Hectáreas sembradas	91.40%	2012 -2015
Diagnóstico	PROYECTOS PRODUCTIVOS	Hectáreas aptas para la agricultura	11633	2012 -2015
Diagnóstico	PROYECTOS PRODUCTIVOS	Cultivos afectados por la ola invernal (HA)	1096	2012 -2015
Diagnóstico	PROYECTOS PRODUCTIVOS	Hectáreas recuperadas	72%	2012 -2015
Diagnóstico	SALUD	Cobertura de vacunación en niños y niñas de 1 año Polio	26.30%	2012 -2015
Diagnóstico	SALUD	Cobertura de vacunación en niños y niñas de 1 año DPT (difteria y tétano)	26.30%	2012 -2015
Diagnóstico	SALUD	Cobertura de vacunación en niños y niñas de 1 año BCG (tuberculosis)	16.10%	2012 -2015
Diagnóstico	SALUD	Cobertura de vacunación en niños y niñas de 1 año	26.30%	2012 -2015
Diagnóstico	SALUD	Cobertura de vacunación en niños y niñas HiB	26.30%	2012 -2015
Diagnóstico	SALUD	Cobertura de vacunación en niños y niñas 1 año rotavirus	24.70%	2012 -2015
Diagnóstico	SALUD	Cobertura de vacunación en niños y niñas 1 año triple viral	32.30%	2012 -2015
Diagnóstico	SALUD	Cobertura de vacunación en niños y niñas 1 año fiebre amarilla	44.20%	2012 -2015
Diagnóstico	SALUD	IPS Pública (ESE)	11	2012 -2015
Diagnóstico	SALUD	IPS Privada	0	2012 -2015
Diagnóstico	SALUD	Casos de detección de problemas visuales auditivos y bucales	48	2012 -2015
Programas y Proyectos	SALUD	Universalización del régimen subsidiado	100%	2012 -2015
Programas y	SALUD	Cobertura de	100%	2012 -2015

REVISIÓN INTEGRAL DE LOS PLANES DE LA REGIÓN DE LA MOJANA
Producto 3 - Matriz comparativa

Proyectos		vacunación en niños y niñas de 1 año Polio		
Programas y Proyectos	SALUD	Cobertura de vacunación en niños y niñas de 1 año DPT (difteria y tétano)	100%	2012 -2015
Programas y Proyectos	SALUD	Cobertura de vacunación en niños y niñas de 1 año BCG (difteria y tétano)	100%	2012 -2015
Programas y Proyectos	SALUD	Cobertura de vacunación en niños y niñas de 1 año	100%	2012 -2015
Programas y Proyectos	SALUD	Cobertura de vacunación en niños y niñas HiB	100%	2012 -2015
Programas y Proyectos	SALUD	Cobertura de vacunación en niños y niñas 1 año rotavirus	80%	2012 -2015
Programas y Proyectos	SALUD	Cobertura de vacunación en niños y niñas 1 año triple viral	100%	2012 -2015
Programas y Proyectos	SALUD	Cobertura de vacunación en niños y niñas 1 año fiebre amarilla	100%	2012 -2015
Diagnóstico	SANEAMIENTO BÁSICO	Recolección y disposición de recursos	0	2012 -2015
Diagnóstico	SANEAMIENTO BÁSICO	Cobertura de unidades sanitarias	65%	2012 -2015
Diagnóstico	SERVICIOS PÚBLICOS	Conexión a Gas Natural	0	2012 -2015
Diagnóstico	SERVICIOS PÚBLICOS	Conexión a alcantarillado	0	2012 -2015
Diagnóstico	SERVICIOS PÚBLICOS	NBI SERVICIOS PÚBLICOS	69.80%	2012 -2015
Diagnóstico	SERVICIOS PÚBLICOS	Cobertura de agua potable	73%	2012 -2015
Diagnóstico	SERVICIOS PÚBLICOS	Cobertura alcantarillado	0	2012 -2015
Diagnóstico	SERVICIOS PÚBLICOS	Aseo	0	2012 -2015
Diagnóstico	SERVICIOS PÚBLICOS	Cobertura de acueducto	71%	2012 -2015
Diagnóstico	SERVICIOS PÚBLICOS	Cobertura de alcantarillado	44.50%	2012 -2015
Diagnóstico	SERVICIOS PÚBLICOS	VIVIENDA s de la cabecera municipal con servicio de agua	90%	2012 -2015

REVISIÓN INTEGRAL DE LOS PLANES DE LA REGIÓN DE LA MOJANA
Producto 3 - Matriz comparativa

Diagnóstico		SERVICIOS PÚBLICOS	Continuidad del servicio de agua potable (Hora/día de por medio)	16	2012 -2015
Diagnóstico		SERVICIOS PÚBLICOS	Continuidad del servicio de agua corregimiento y vereda (hora/día por medio)	6	2012 -2015
Diagnóstico		SERVICIOS PÚBLICOS	Déficit de cobertura rural de energía eléctrica	71%	2012 -2015
Diagnóstico		SERVICIOS PÚBLICOS	Cobertura servicio de energía eléctrica	29%	2012 -2015
Programas y Proyectos	y	SERVICIOS PÚBLICOS	Cobertura de agua potable	280%	2012 -2015
Programas y Proyectos	y	SERVICIOS PÚBLICOS	Cobertura alcantarillado	50%	2012 -2015
Programas y Proyectos	y	SERVICIOS PÚBLICOS	Cobertura acueducto	100%	2012 -2015
Programas y Proyectos	y	SERVICIOS PÚBLICOS	Cobertura de habitantes con servicio de aseo	50%	2012 -2015
Programas y Proyectos	y	SERVICIOS PÚBLICOS	Número de horas suministro de agua (diarias)	18	2012 -2015
Programas y Proyectos	y	SERVICIOS PÚBLICOS	Empresa de cobertura de aseo	1	2012 -2015
Programas y Proyectos	y	SERVICIOS PÚBLICOS	Cobertura de aseo	30%	2012 -2015
Diagnóstico		TOPOGRAFÍA	Terrenos que permanentemente se inundan	70%	2012 -2015
Diagnóstico		VIVIENDA	Casas	98.50%	2012 -2015
Diagnóstico		VIVIENDA	VIVIENDAS con conexión a energía eléctrica	40.70%	2012 -2015
Diagnóstico		VIVIENDA	Hogares con 4 o menos personas	57.10%	2012 -2015
Diagnóstico		VIVIENDA	Personas por hogar	4.3	2012 -2015
Diagnóstico		VIVIENDA	NBI en VIVIENDA	67.60%	2012 -2015
Diagnóstico		VIVIENDA	NBI hacinamiento	18.80%	2012 -2015
Diagnóstico		VIVIENDA	Vida útil de la VIVIENDA (años)	10	2012 -2015
Diagnóstico		VIVIENDA	Total VIVIENDA en el municipio	1771	2012 -2015
Diagnóstico		VIVIENDA	Total hogares	2621	2012 -2015
Diagnóstico		VIVIENDA	Déficit de VIVIENDA	32.47%	2012 -2015
Diagnóstico		VIVIENDA	Construcción de	165	2012 -2015

REVISIÓN INTEGRAL DE LOS PLANES DE LA REGIÓN DE LA MOJANA
Producto 3 - Matriz comparativa

		VIVIENDA s nuevas		
Programas y Proyectos	VIVIENDA	Construcción de VIVIENDA s nuevas	300	2012 -2015
Diagnóstico	VIVIENDA	Subsidios para mejorar las VIVIENDA s de las familias pobres y vulnerables	60	2012 -2015
Programas y Proyectos	VIVIENDA	Subsidios para mejorar las VIVIENDA s de las familias pobres y vulnerables	200	2012 -2015
Diagnóstico	VIVIENDA	VIVIENDA s con servicio de acueducto	41%	2012 -2015
Programas y Proyectos	VIVIENDA	VIVIENDA s con servicio de acueducto	60%	2012 -2015
Diagnóstico	EDUCACIÓN	Tasa de repitencia	58	2012 -2015
Programas y Proyectos	EDUCACIÓN	Disminuir el % de analfabetismo en personas mayores de 15 años	30%	2012 -2015
Programas y Proyectos	EDUCACIÓN	Disminuir el % de analfabetismo en personas de 15 - 24 años	2%	2012 -2015
Diagnóstico	EDUCACIÓN	Cobertura de desayunos escolares	35%	2012 -2015
Programas y Proyectos	EDUCACIÓN	Cobertura de desayunos escolares	100%	2012 -2015
Diagnóstico	EDUCACIÓN	Dotación a bibliotecas existentes	4	2012 -2015
Programas y Proyectos	EDUCACIÓN	Bibliotecas dotadas	3	2012 -2015

5.9 SAN BENITO ABAD

Tabla 10. Indicadores San Benito de Abad

Fuente: Elaboración Propia

ID	Característica	Texto	Dato	Vigencia
Diagnóstico	VIVIENDA	Beneficiados por subsidios de vivienda urbana	38	2008-2011
Diagnóstico	VIVIENDA	Beneficiados por los programas de vivienda ejecutados	547	2008-2011
Programas y	VIVIENDA	Soluciones de vivienda	1000	2008-2011

REVISIÓN INTEGRAL DE LOS PLANES DE LA REGIÓN DE LA MOJANA
Producto 3 - Matriz comparativa

Proyectos				
Programas y Proyectos	VIVIENDA	Subsidios de vivienda urbana	200	2008-2011
Diagnóstico	VIVIENDA	Beneficiados por subsidios de vivienda urbana	38	2008-2011
Diagnóstico	VIVIENDA	Beneficiados por los programas de vivienda ejecutados	547	2008-2011
Programas y Proyectos	VIVIENDA	Soluciones de vivienda	1000	2008-2011
Programas y Proyectos	VIVIENDA	Subsidios de vivienda urbana	200	2008-2011
Diagnóstico	SANEAMIENTO BÁSICO	Cobertura del alcantarillado urbano-rural	0	2008-2011
Diagnóstico	SERVICIOS PÚBLICOS	Cobertura en las veredas	0.5	2008-2011
Diagnóstico	SERVICIOS PÚBLICOS	Usuarios con agua potabilizada y desinfectada	950	2008-2011
Diagnóstico	SERVICIOS PÚBLICOS	Cobertura urbana del servicio de agua potable	0.86	2008-2011
Diagnóstico	SERVICIOS PÚBLICOS	Cobertura rural del servicio de agua potable	0.75	2008-2011
Programas y Proyectos	SERVICIOS PÚBLICOS	Ampliar el número usuarios con agua potabilizada y desinfectada	2500	2008-2011
Programas y Proyectos	SERVICIOS PÚBLICOS	Ampliar la cobertura urbana del servicio de agua potable	1	2008-2011
Programas y Proyectos	SERVICIOS PÚBLICOS	Ampliar la cobertura rural del servicio	0.95	2008-2011
Programas y Proyectos	SERVICIOS PÚBLICOS	Servicio de energía	1	2008-2011
Programas y Proyectos	SANEAMIENTO BÁSICO	viviendas urbanas con servicio de alcantarillado	1100	2008-2011
Programas y Proyectos	SANEAMIENTO BÁSICO	viviendas rurales con servicio de alcantarillado	800	2008-2011
Programas y Proyectos	SANEAMIENTO BÁSICO	Viviendas urbanas con servicio de aseo	1100	2008-2011
Programas y Proyectos	SANEAMIENTO BÁSICO	Cobertura del servicio de aseo en los centros poblados	0.4	2008-2011

REVISIÓN INTEGRAL DE LOS PLANES DE LA REGIÓN DE LA MOJANA
Producto 3 - Matriz comparativa

Diagnóstico	SANEAMIENTO BÁSICO	Cobertura del alcantarillado urbano-rural	0	2008-2011
Diagnóstico	EDUCACIÓN	Población total matriculada	7421	2008-2011
Diagnóstico	EDUCACIÓN	Número de aulas existentes	166	2008-2011
Diagnóstico	EDUCACIÓN	Número de aulas necesarias	247	2008-2011
Diagnóstico	EDUCACIÓN	Déficit de aulas	81	2008-2011
Diagnóstico	EDUCACIÓN	Promedio de alumno por aula	45	2008-2011
Diagnóstico	EDUCACIÓN	Alumnos en básica primaria	5073	2008-2011
Diagnóstico	EDUCACIÓN	Alumnos en básica secundaria	1935	2008-2011
Diagnóstico	EDUCACIÓN	Alumnos en media	413	2008-2011
Diagnóstico	EDUCACIÓN	Incremento de población estudiantil	662	2008-2011
Programas y Proyectos	EDUCACIÓN	Incremento anual de la matrícula escolar	0.15	2008-2011
Programas y Proyectos	EDUCACIÓN	Déficit de aulas escolares	40	2008-2011
Diagnóstico	SALUD	Población base SISBEN	23658	2008-2011
Diagnóstico	SALUD	Población afiliada	24920	2008-2011
Diagnóstico	SALUD	Población indocumentada	3642	2008-2011
Diagnóstico	SALUD	Afiliados CAPRECOM	3263	2008-2011
Diagnóstico	SALUD	Afiliados a SALUD VIDA	6095	2008-2011
Diagnóstico	SALUD	Afiliados SOLSALUD	3000	2008-2011
Diagnóstico	SALUD	Afiliados a SELVASALUD	1402	2008-2011
Diagnóstico	SALUD	Afiliados a COMFASUCRE	1172	2008-2011
Diagnóstico	SALUD	Afiliados a MUTUAL QUIBDO	9988	2008-2011
Programas y Proyectos	SALUD	Cobertura en afiliación al régimen subsidiado	1	2008-2011
Programas y Proyectos	SALUD	Nuevos afiliados en el régimen subsidiado en salud	26000	2008-2011
Programas y Proyectos	SALUD	Cobertura de vacunación	1	2008-2011

REVISIÓN INTEGRAL DE LOS PLANES DE LA REGIÓN DE LA MOJANA
Producto 3 - Matriz comparativa

Programas y Proyectos	y	SALUD	Porcentaje de mujeres en edad fértil (10-49 años) afiliadas al SGSSS (subsidiado)	1	2008-2011
Diagnóstico		SERVICIOS PÚBLICOS	Cobertura en las veredas de agua potable	0.5	2008-2011
Diagnóstico		SERVICIOS PÚBLICOS	Usuarios con agua potabilizada y desinfectada	950	2008-2011
Diagnóstico		SERVICIOS PÚBLICOS	Cobertura urbana del servicio de agua potable	0.86	2008-2011
Diagnóstico		SERVICIOS PÚBLICOS	Cobertura rural del servicio de agua potable	0.75	2008-2011
Programas y Proyectos	y	SERVICIOS PÚBLICOS	Ampliar el número usuarios con agua potabilizada y desinfectada	2500	2008-2011
Programas y Proyectos	y	SERVICIOS PÚBLICOS	Ampliar la cobertura urbana del servicio de agua potable	1	2008-2011
Programas y Proyectos	y	SERVICIOS PÚBLICOS	Ampliar la cobertura rural del servicio de agua potable	0.95	2008-2011
Programas y Proyectos	y	SERVICIOS PÚBLICOS	Servicio de energía	1	2008-2011
Programas y Proyectos	y	SANEAMIENTO BÁSICO	Viviendas urbanas con servicio de alcantarillado	1100	2008-2011
Programas y Proyectos	y	SANEAMIENTO BÁSICO	Viviendas rurales con servicio de alcantarillado	800	2008-2011
Programas y Proyectos	y	SANEAMIENTO BÁSICO	Viviendas urbanas con servicio de aseo	1100	2008-2011
Programas y Proyectos	y	SANEAMIENTO BÁSICO	Cobertura del servicio de aseo en los centros poblados	0	2008-2011
Programas y Proyectos	y	MEDIO AMBIENTE	Creación del sistema municipal de áreas protegidas	1	2008-2011
Programas y Proyectos	y	MEDIO AMBIENTE	Hectáreas reforestadas en áreas de protección	200	2008-2011
Diagnóstico		PROYECTOS PRODUCTIVOS	Asistencia técnica para familias	50	2008-2011
Diagnóstico		PROYECTOS PRODUCTIVOS	Capacitaciones	5	2008-2011
Diagnóstico		PROYECTOS	Asociaciones creadas y	8	2008-2011

REVISIÓN INTEGRAL DE LOS PLANES DE LA REGIÓN DE LA MOJANA
Producto 3 - Matriz comparativa

		PRODUCTIVOS	apoyadas		
Programas Proyectos	y	PROYECTOS PRODUCTIVOS	Número de familias con asistencia técnica	260	2008-2011
Programas Proyectos	y	PROYECTOS PRODUCTIVOS	Numero de capacitaciones	20	2008-2011
Programas Proyectos	y	PROYECTOS PRODUCTIVOS	Número se asociaciones creadas y apoyadas	12	2008-2011
Programas Proyectos	y	PROYECTOS PRODUCTIVOS	Numero de planificaciones de créditos línea FINAGRO tramitados con el apoyo del Fondo Complementario Agropecuario de Garantías (FCAG)	50	2008-2011
Programas Proyectos	y	PROYECTOS PRODUCTIVOS	Implementación del programa agropecuario municipal	1	2008-2011
Diagnóstico		EDUCACIÓN	Estudiantes total matriculada	7421	2008-2011
Programas Proyectos	y	MEDIO AMBIENTE	Hectáreas reforestadas en áreas de protección	200	2008-2011
Diagnóstico		EDUCACIÓN	Número de aulas existentes	166	2008-2011
Diagnóstico		EDUCACIÓN	Número de aulas necesarias	247	2008-2011
Diagnóstico		EDUCACIÓN	Déficit de aulas	81	2008-2011
Diagnóstico		EDUCACIÓN	Promedio de alumno por aula	45	2008-2011
Diagnóstico		EDUCACIÓN	Alumnos en básica primaria	5073	2008-2011
Diagnóstico		EDUCACIÓN	Alumnos en básica secundaria	1935	2008-2011
Diagnóstico		EDUCACIÓN	Alumnos en media	413	2008-2011
Diagnóstico		EDUCACIÓN	Incremento de población estudiantil	662	2008-2011
Programas Proyectos	y	EDUCACIÓN	Incremento anual de la matrícula escolar	0.15	2008-2011
Programas Proyectos	y	EDUCACIÓN	Déficit de aulas escolares	40	2008-2011
Diagnóstico		SALUD	Población base Sistema de Identificación y Clasificación de Potenciales Beneficiarios de Programas Sociales	23658	2008-2011

REVISIÓN INTEGRAL DE LOS PLANES DE LA REGIÓN DE LA MOJANA
Producto 3 - Matriz comparativa

		(SISBEN)		
Diagnóstico	SALUD	Población afiliada	24920	2008-2011
Diagnóstico	SALUD	Población indocumentada	3642	2008-2011
Diagnóstico	SALUD	Afiliados CAPRECOM	3263	2008-2011
Diagnóstico	SALUD	Afiliados a SALUD VIDA	6095	2008-2011
Diagnóstico	SALUD	Afiliados SOLSALUD	3000	2008-2011
Diagnóstico	SALUD	Afiliados a SELVASALUD	1402	2008-2011
Diagnóstico	SALUD	Afiliados a COMFASUCRE	1172	2008-2011
Diagnóstico	SALUD	Afiliados a MUTUAL QUIBDO	9988	2008-2011
Programas y Proyectos	SALUD	Cobertura en afiliación al régimen subsidiado	1	2008-2011
Programas y Proyectos	SALUD	Nuevos afiliados en el régimen subsidiado en salud	26000	2008-2011
Programas y Proyectos	SALUD	Cobertura de vacunación	1	2008-2011
Programas y Proyectos	SALUD	Porcentaje de mujeres en edad fértil (10-49 años) afiliadas al Sistema General de Seguridad Social en Salud (SGSSS)	1	2008-2011
Programas y Proyectos	MEDIO AMBIENTE	Creación del sistema municipal de áreas protegidas	1	2008-2011
Programas y Proyectos	MEDIO AMBIENTE	Hectáreas reforestadas en áreas de protección	200	2008-2011
Diagnóstico	PROYECTOS PRODUCTIVOS	Asistencia técnica para familias	50	2008-2011
Diagnóstico	PROYECTOS PRODUCTIVOS	Capacitaciones	5	2008-2011
Diagnóstico	PROYECTOS PRODUCTIVOS	Asociaciones creadas y apoyadas	8	2008-2011
Programas y Proyectos	PROYECTOS PRODUCTIVOS	Número de familias con asistencia técnica	260	2008-2011
Programas y Proyectos	PROYECTOS PRODUCTIVOS	Número se asociaciones creadas y apoyadas	12	2008-2011
Programas y Proyectos	PROYECTOS PRODUCTIVOS	Número de planificaciones de créditos línea Fondo para el Financiamiento	50	2008-2011

REVISIÓN INTEGRAL DE LOS PLANES DE LA REGIÓN DE LA MOJANA
Producto 3 - Matriz comparativa

		del Sector Agropecuario (FINAGRO) tramitados con el apoyo del Fondo Complementario Agropecuario de Garantías (FCAG)		
Programas y Proyectos	PROYECTOS PRODUCTIVOS	Implementación del programa agropecuario municipal	1	2008-2011
Diagnóstico	TERRITORIO	Extensión territorial en Kms	1,592	2012 -2015
Diagnóstico	POBLACIÓN	Población total (2011)	24,387	2012 -2015
Diagnóstico	POBLACIÓN	Población hombres	53.10%	2012 -2015
Diagnóstico	POBLACIÓN	Población mujeres	46.90%	2012 -2015
Diagnóstico	POBLACIÓN	Personas en miseria	37.30%	2012 -2015
Diagnóstico	POBLACIÓN	NBI vivienda	43.70%	2012 -2015
Diagnóstico	POBLACIÓN	NBI servicios públicos	15.60%	2012 -2015
Diagnóstico	POBLACIÓN	NBI hacinamiento crítico	19.40%	2012 -2015
Diagnóstico	POBLACIÓN	NBI Inasistencia escolar	9.60%	2012 -2015
Diagnóstico	POBLACIÓN EN CONDICIONES DE VULNERABILIDAD	Población recibida acumulada desplazamiento	1689	2012 -2015
Diagnóstico	POBLACIÓN EN CONDICIONES DE VULNERABILIDAD	Familias vinculadas a pobreza extrema	1837	2012 -2015
Diagnóstico	POBLACIÓN EN CONDICIONES DE VULNERABILIDAD	Población expulsada acumulada	5827	2012 -2015
Diagnóstico	GRUPOS MINORITARIOS	Población afrocolombiano	843	2012 -2015
Diagnóstico	EDUCACIÓN	Tasa de cobertura bruta en educación transición	157%	2012 -2015
Diagnóstico	EDUCACIÓN	Tasa de cobertura bruta en educación básica	141%	2012 -2015
Diagnóstico	EDUCACIÓN	Tasa de cobertura bruta en educación media	61%	2012 -2015
Diagnóstico	EDUCACIÓN	Tasa de deserción escolar	8%	2012 -2015
Diagnóstico	EDUCACIÓN	Tasa de analfabetismo	35%	2012 -2015
Diagnóstico	EDUCACIÓN	Instituciones educativas	7	2012 -2015

REVISIÓN INTEGRAL DE LOS PLANES DE LA REGIÓN DE LA MOJANA
Producto 3 - Matriz comparativa

Diagnóstico		EDUCACIÓN	Total estudiantes matriculados (2011)	8541	2012 -2015
Programas y Proyectos	y	EDUCACIÓN	Tasa de cobertura bruta en educación transición	100%	2012 -2015
Programas y Proyectos	y	EDUCACIÓN	Tasa de cobertura bruta en educación básica	100%	2012 -2015
Programas y Proyectos	y	EDUCACIÓN	Tasa de cobertura bruta en educación media	100%	2012 -2015
Programas y Proyectos	y	EDUCACIÓN	Disminuir tasa de deserción escolar	0%	2012 -2015
Programas y Proyectos	y	EDUCACIÓN	Disminuir tasa de analfabetismo	5%	2012 -2015
Diagnóstico		SALUD	Población afiliada al Sisben	24,920	2012 -2015
Diagnóstico		SALUD	Población no afiliada	4854	2012 -2015
Diagnóstico		SALUD	Prestación del servicio e implementación elementos médicos	50%	2012 -2015
Diagnóstico		SALUD	Cobertura de vacunación en niños y niñas de 1 año Polio	95.50%	2012 -2015
Diagnóstico		SALUD	Cobertura de vacunación en niños y niñas de 1 año DPT (difteria y tétano)	95.50%	2012 -2015
Diagnóstico		SALUD	Cobertura de vacunación en niños y niñas de 1 año BCG (tuberculosis)	95.60%	2012 -2015
Diagnóstico		SALUD	Cobertura de vacunación en niños y niñas de 1 año HB	95.50%	2012 -2015
Diagnóstico		SALUD	Cobertura de vacunación en niños y niñas 1 año rotavirus	58.30%	2012 -2015
Diagnóstico		SALUD	Cobertura de vacunación en niños y niñas 1 año triple viral	105.90%	2012 -2015
Programas y Proyectos	y	SALUD	Cobertura de vacunación en niños y niñas de 1 año Polio	100%	2012 -2015
Programas y Proyectos	y	SALUD	Cobertura de vacunación en niños y niñas de 1 año DPT	100%	2012 -2015
Programas y Proyectos	y	SALUD	Cobertura de vacunación en niños y niñas de 1 año BCG	100%	2012 -2015

REVISIÓN INTEGRAL DE LOS PLANES DE LA REGIÓN DE LA MOJANA
Producto 3 - Matriz comparativa

		(tuberculosis)		
Programas y Proyectos	SALUD	Cobertura de vacunación en niños y niñas de 1 año	100%	2012 -2015
Programas y Proyectos	SALUD	Cobertura de vacunación en niños y niñas 1 año rotavirus	100%	2012 -2015
Diagnóstico	PROYECTOS PRODUCTIVOS	Superficie agrícola sembrada (has)	1858	2012 -2015
Diagnóstico	PROYECTOS PRODUCTIVOS	Superficie agrícola sembrada cultivos transitorios (has)	1843	2012 -2015
Diagnóstico	PROYECTOS PRODUCTIVOS	Superficie agrícola sembrada de cultivos permanentes	15	2012 -2015
Programas y Proyectos	PROYECTOS PRODUCTIVOS	Aumentar Superficie agrícola sembrada (has)	25%	2012 -2015
Programas y Proyectos	PROYECTOS PRODUCTIVOS	Aumentar Superficie agrícola sembrada cultivos transitorios (has)	25%	2012 -2015
Diagnóstico	POBLACIÓN	Familias afectadas por la ola invernal	4,287	2012 -2015
Diagnóstico	VIVIENDA	Viviendas averiadas por la ola invernal	3559	2012 -2015
Diagnóstico	INFRAESTRUCTURA	Total Kms de vías	152.2	2012 -2015
Programas y Proyectos	INFRAESTRUCTURA	Aumentar número de kms de vía pavimentada	20	2012 -2015
Programas y Proyectos	INFRAESTRUCTURA	Aumentar el número de Kms de vías en buen estado	120	2012 -2015
Diagnóstico	POBLACIÓN EN CONDICIONES DE VULNERABILIDAD	Personas aseguradas a la RED UNIDOS	10161	2012 -2015
Diagnóstico	POBLACIÓN EN CONDICIONES DE VULNERABILIDAD	Familias en nivel 1 SISBEN	2276	2012 -2015
Diagnóstico	POBLACIÓN EN CONDICIONES DE VULNERABILIDAD	Familias desplazadas	462	2012 -2015
Diagnóstico	POBLACIÓN	Personas sin documento de identificación	800	2012 -2015
Diagnóstico	POBLACIÓN	Hombres entre los 35 y 50 años sin libreta militar	1931	2012 -2015
Diagnóstico	POBLACIÓN	Personas no	4854	2012 -2015

REVISIÓN INTEGRAL DE LOS PLANES DE LA REGIÓN DE LA MOJANA
Producto 3 - Matriz comparativa

		registradas en la base de datos del SISBEN		
Diagnóstico	POBLACIÓN	Personas en pobreza extrema	743	2012 -2015
Programas y Proyectos	POBLACIÓN	Superación de la pobreza	0.3	2012 -2015
Diagnóstico	VIVIENDA	Déficit cuantitativo de vivienda	0.321	2012 -2015
Diagnóstico	VIVIENDA	Déficit cualitativo de vivienda	0.583	2012 -2015
Diagnóstico	VIVIENDA	Subsidios entregados por el gobierno para la compra de vivienda nueva (2010)	157	2012 -2015
Diagnóstico	VIVIENDA	Subsidios entregados por el gobierno para la compra de vivienda usada (2010)	0	2012 -2015
Diagnóstico	SERVICIOS PÚBLICOS	Cobertura de acueducto	0.98	2012 -2015
Diagnóstico	VIVIENDA	Soluciones de viviendas de interés social construidas para el municipio (2010)	104	2012 -2015
Programas y Proyectos	VIVIENDA	Construcción de viviendas	611	2012 -2015
Programas y Proyectos	VIVIENDA	Reducir el déficit de vivienda	1042	2012 -2015
Programas y Proyectos	VIVIENDA	Reducir Déficit cualitativo de vivienda	0.5	2012 -2015
Diagnóstico	SERVICIOS PÚBLICOS	Cobertura urbana del servicio de agua potable	93%	2012 -2015
Diagnóstico	SERVICIOS PÚBLICOS	Cobertura acueductos rurales	85%	2012 -2015
Diagnóstico	SERVICIOS PÚBLICOS	Cobertura de alcantarillado	15.40%	2012 -2015
Programas y Proyectos	SERVICIOS PÚBLICOS	Cobertura de agua potable	100%	2012 -2015
Programas y Proyectos	SERVICIOS PÚBLICOS	Cobertura saneamiento básico	100%	2012 -2015
Programas y Proyectos	SERVICIOS PÚBLICOS	Cobertura alcantarillado	50%	2012 -2015
Diagnóstico	SERVICIOS PÚBLICOS	Cobertura de energía eléctrica en zona urbana	90%	2012 -2015
Diagnóstico	SERVICIOS PÚBLICOS	Cobertura de energía eléctrica en zona rural	85%	2012 -2015

REVISIÓN INTEGRAL DE LOS PLANES DE LA REGIÓN DE LA MOJANA
Producto 3 - Matriz comparativa

Programas y Proyectos	SERVICIOS PÚBLICOS	Cobertura de energía eléctrica en zona urbana	97.50%	2012 -2015
Programas y Proyectos	SERVICIOS PÚBLICOS	Cobertura de energía eléctrica en zona rural	97.50%	2012 -2015
Diagnóstico	SERVICIOS PÚBLICOS	Familias sin redes de acueducto	1,209	2012 -2015
Diagnóstico	SERVICIOS PÚBLICOS	Familias sin cobertura de energía	319	2012 -2015
Diagnóstico	SANEAMIENTO BÁSICO	Familias que no hacen manejo de basuras	1,998	2012 -2015

5.10 SAN MARCOS

Tabla 11. Indicadores San Marcos

Fuente: Elaboración Propia

ID	Característica	Texto	Dato	Vigencia
Diagnóstico	EDUCACIÓN	Instituciones educativas	12	2012 -2015
Diagnóstico	EDUCACIÓN	Sedes educativas públicas	10	2012 -2015
Diagnóstico	EDUCACIÓN	Sedes educativas privadas	5	2012 -2015
Diagnóstico	EDUCACIÓN	Tasa neta de cobertura escolar para EDUCACIÓN transición	63%	2012 -2015
Diagnóstico	EDUCACIÓN	Tasa neta de cobertura escolar para EDUCACIÓN primaria	97%	2012 -2015
Diagnóstico	EDUCACIÓN	Tasa neta de cobertura escolar para EDUCACIÓN secundaria.	71%	2012 -2015
Diagnóstico	EDUCACIÓN	Tasa neta de cobertura escolar para EDUCACIÓN media	32%	2012 -2015
Diagnóstico	EDUCACIÓN	Tasa neta de cobertura escolar para EDUCACIÓN básica	103%	2012 -2015
Diagnóstico	EDUCACIÓN	Tasa de cobertura bruta en EDUCACIÓN transición	132%	2012 -2015
Diagnóstico	EDUCACIÓN	Tasa de cobertura bruta en EDUCACIÓN primaria	170%	2012 -2015
Diagnóstico	EDUCACIÓN	Tasa de cobertura bruta en EDUCACIÓN secundaria	122%	2012 -2015

REVISIÓN INTEGRAL DE LOS PLANES DE LA REGIÓN DE LA MOJANA
Producto 3 - Matriz comparativa

Diagnóstico		EDUCACIÓN	Tasa de cobertura bruta en EDUCACIÓN media	74%	2012 -2015
Diagnóstico		EDUCACIÓN	Tasa de cobertura bruta en EDUCACIÓN Básica	146%	2012 -2015
Diagnóstico		EDUCACIÓN	Tasa de analfabetismo	24.70%	2012 -2015
Programas y Proyectos	y	EDUCACIÓN	Tasa de cobertura bruta en EDUCACIÓN transición	100%	2012 -2015
Programas y Proyectos	y	EDUCACIÓN	Tasa de cobertura bruta en EDUCACIÓN primaria	100%	2012 -2015
Programas y Proyectos	y	EDUCACIÓN	Tasa de cobertura bruta en EDUCACIÓN secundaria	100%	2012 -2015
Programas y Proyectos	y	EDUCACIÓN	Tasa de cobertura bruta en EDUCACIÓN media	100%	2012 -2015
Programas y Proyectos	y	EDUCACIÓN	Tasa de cobertura bruta en EDUCACIÓN Básica	100%	2012 -2015
Programas y Proyectos	y	EDUCACIÓN	Reducir la Tasa de analfabetismo	10%	2012 -2015
Diagnóstico		EDUCACIÓN	Tasa de deserción escolar	5.30%	2012 -2015
Programas y Proyectos	y	EDUCACIÓN	Reducir la Tasa de deserción escolar	2%	2012 -2015
Programas y Proyectos	y	EDUCACIÓN	Tasa de cobertura bruta en EDUCACIÓN transición	100%	2012 -2015
Programas y Proyectos	y	EDUCACIÓN	Tasa de cobertura bruta en EDUCACIÓN primaria	100%	2012 -2015
Programas y Proyectos	y	EDUCACIÓN	Tasa de cobertura bruta en EDUCACIÓN secundaria	100%	2012 -2015
Programas y Proyectos	y	EDUCACIÓN	Tasa de cobertura bruta en EDUCACIÓN media	100%	2012 -2015
Programas y Proyectos	y	EDUCACIÓN	Tasa de cobertura bruta en EDUCACIÓN Básica	100%	2012 -2015
Diagnóstico		TERRITORIO	TERRITORIO en Ms	1,012	2012 -2015
Diagnóstico		GRUPOS MINORITARIOS	POBLACIÓN indígena	7,719	2012 -2015
Diagnóstico		GRUPOS MINORITARIOS	POBLACIÓN afrocolombiano	7,389	2012 -2015
Diagnóstico		GRUPOS MINORITARIOS	Asentamientos indígenas	3	2012 -2015
Programas y Proyectos	y	INFRAESTRUCTURA	Construcción de parques multipropósito	4	2012 -2015
Programas y Proyectos	y	INFRAESTRUCTURA	Construcción de VIVIENDAS de interés social	300	2012 -2015

REVISIÓN INTEGRAL DE LOS PLANES DE LA REGIÓN DE LA MOJANA
Producto 3 - Matriz comparativa

Programas y Proyectos	INFRAESTRUCTURA	Habilitar hectáreas de suelo para interés social	4	2012 -2015
Diagnóstico	INFRAESTRUCTURA	Kms de malla vial	68.855	2012 -2015
Diagnóstico	INFRAESTRUCTURA	Kms pavimentados	32	2012 -2015
Diagnóstico	INFRAESTRUCTURA	Kms en afirmado en regular estado	9	2012 -2015
Diagnóstico	INFRAESTRUCTURA	Kms en tierra en mal estado	28	2012 -2015
Programas y Proyectos	INFRAESTRUCTURA	Pavimentar vías urbanas (km)	1	2012 -2015
Programas y Proyectos	INFRAESTRUCTURA	Mejorar en afirmado kms de vías rurales	66	2012 -2015
Programas y Proyectos	INFRAESTRUCTURA	Construir terminal fluvial	1	2012 -2015
Diagnóstico	POBLACIÓN	Hombres entre los 25 y 50 años sin libreta militar	5,047	2012 -2015
Diagnóstico	POBLACIÓN	POBLACIÓN total (2011)	54,364	2012 -2015
Diagnóstico	POBLACIÓN	POBLACIÓN hombres	50.80%	2012 -2015
Diagnóstico	POBLACIÓN	POBLACIÓN mujeres	49.20%	2012 -2015
Diagnóstico	POBLACIÓN	Personas en miseria	30.50%	2012 -2015
Diagnóstico	POBLACIÓN	NBI VIVIENDA	30.00%	2012 -2015
Diagnóstico	POBLACIÓN	NBI SERVICIOS PÚBLICOS	13.10%	2012 -2015
Diagnóstico	POBLACIÓN	NBI hacinamiento crítico	26.70%	2012 -2015
Diagnóstico	POBLACIÓN	NBI Inasistencia escolar	6.40%	2012 -2015
Diagnóstico	POBLACIÓN	POBLACIÓN con NBI	58.10%	2012 -2015
Diagnóstico	POBLACIÓN	Personas sin documentos	2,071	2012 -2015
Diagnóstico	POBLACIÓN EN CONDICIONES DE VULNERABILIDAD	Familias en pobreza extrema RED UNIDOS	5,853	2012 -2015
Diagnóstico	POBLACIÓN EN CONDICIONES DE VULNERABILIDAD	POBLACIÓN recibida acumulada desplazamiento	1,371	2012 -2015
Diagnóstico	POBLACIÓN EN CONDICIONES DE VULNERABILIDAD	POBLACIÓN expulsada acumulada	1,825	2012 -2015
Diagnóstico	POBLACIÓN EN CONDICIONES DE VULNERABILIDAD	Casos denunciados de maltrato en niños, niñas y adolescentes (2010)	16	2012 -2015
Diagnóstico	POBLACIÓN EN CONDICIONES DE VULNERABILIDAD	Casos de abusos en niños, niñas y adolescentes(2010)	26	2012 -2015
Diagnóstico	POBLACIÓN EN CONDICIONES DE VULNERABILIDAD	Víctimas del conflicto armado	3,196	2012 -2015

REVISIÓN INTEGRAL DE LOS PLANES DE LA REGIÓN DE LA MOJANA
Producto 3 - Matriz comparativa

Diagnóstico	POBLACIÓN EN DE CONDICIONES DE VULNERABILIDAD	Personas con discapacidad	3,841	2012 -2015
Diagnóstico	PROYECTOS PRODUCTIVOS	Total de hectáreas	108,069	2012 -2015
Diagnóstico	PROYECTOS PRODUCTIVOS	Hectáreas casco urbano	504	2012 -2015
Diagnóstico	PROYECTOS PRODUCTIVOS	Hectáreas área rural	107,565	2012 -2015
Diagnóstico	PROYECTOS PRODUCTIVOS	Hectáreas sembradas de arroz manual	1,400	2012 -2015
Diagnóstico	PROYECTOS PRODUCTIVOS	Hectáreas sembradas de arroz industrial	1,750	2012 -2015
Diagnóstico	PROYECTOS PRODUCTIVOS	Producción obtenida en Has de arroz manual (Ton)	1,170	2012 -2015
Diagnóstico	PROYECTOS PRODUCTIVOS	Producción obtenida en Has de arroz industrial (Ton)	4,780	2012 -2015
Diagnóstico	PROYECTOS PRODUCTIVOS	Producción de yuca (2010- 2011)(ton)	19,216	2012 -2015
Diagnóstico	PROYECTOS PRODUCTIVOS	Hectáreas sembradas de ñame 2010-2011	80	2012 -2015
Diagnóstico	PROYECTOS PRODUCTIVOS	Hectáreas sembradas de maíz mecanizada	505	2012 -2015
Diagnóstico	PROYECTOS PRODUCTIVOS	Producción obtenida de maíz mecanizado (ton)	812	2012 -2015
Diagnóstico	PROYECTOS PRODUCTIVOS	Ocupación de la población en piscicultura	30%	2012 -2015
Diagnóstico	POBLACIÓN EN DE CONDICIONES DE VULNERABILIDAD	Víctimas del conflicto armado	3,196	2012 -2015
Diagnóstico	POBLACIÓN EN DE CONDICIONES DE VULNERABILIDAD	Personas con discapacidad	3,841	2012 -2015
Diagnóstico	PROYECTOS PRODUCTIVOS	Total de hectáreas	108,069	2012 -2015
Diagnóstico	PROYECTOS PRODUCTIVOS	Subsidiar a pequeños campesinos con el arrendamiento de has	200	2012 -2015
Programas y Proyectos	PROYECTOS PRODUCTIVOS	Incrementar las toneladas de producción arroz, maíz.	8%	2012 -2015
Diagnóstico	SALUD	Personas afiliadas al régimen subsidiado (2010)	54,119	2012 -2015
Diagnóstico	SALUD	Personas afiliadas al régimen contributivo	4,035	2012 -2015

REVISIÓN INTEGRAL DE LOS PLANES DE LA REGIÓN DE LA MOJANA
Producto 3 - Matriz comparativa

		(2011)		
Diagnóstico	SALUD	Muertes presentadas	138	2012 -2015
Diagnóstico	SALUD	IPS	6	2012 -2015
Diagnóstico	SALUD	Ambulancia	1	2012 -2015
Diagnóstico	SALUD	Camas con las que disponen las instituciones de servicios de SALUD	160	2012 -2015
Programas y Proyectos	SALUD	Adecuar y dotar puestos de SALUD	4	2012 -2015
Programas y Proyectos	SALUD	Adquirir vehículos asistenciales acuáticos	4	2012 -2015
Diagnóstico	SALUD	Tasa de mortalidad infantil (2011)	11.13%	2012 -2015
Diagnóstico	SALUD	Cobertura de vacunación en niños y niñas de 1 año Polio	100.82%	2012 -2015
Diagnóstico	SALUD	Cobertura de vacunación en niños y niñas de 1 año DPT (difteria y tétano)	100.82%	2012 -2015
Diagnóstico	SALUD	Cobertura de vacunación en niños y niñas de 1 año BCG (tuberculosis)	156%	2012 -2015
Diagnóstico	SALUD	Cobertura de vacunación en niños y niñas de 1 año neumococo	117.63%	2012 -2015
Diagnóstico	SALUD	Cobertura de vacunación en niños y niñas VOP (poliomielitis)	100.82%	2012 -2015
Diagnóstico	SALUD	Cobertura de vacunación en niños y niñas 1 año rotavirus	81.43%	2012 -2015
Diagnóstico	SALUD	Cobertura de vacunación en niños y niñas 1 año triple viral	102.08%	2012 -2015
Diagnóstico	SALUD	Niños con desnutrición global	18%	2012 -2015
Diagnóstico	SANEAMIENTO BÁSICO	Relleno sanitario	80%	2012 -2015
Programas y Proyectos	SANEAMIENTO BÁSICO	Cobertura de aseo	100%	2012 -2015
Diagnóstico	SANEAMIENTO BÁSICO	Cobertura de aseo	80%	2012 -2015
Diagnóstico	SERVICIOS PÚBLICOS	VIVIENDAS con servicio de acueducto (2010)	5,323	2012 -2015
Diagnóstico	SERVICIOS PÚBLICOS	Cobertura de agua potable (2010)	80.70%	2012 -2015
Diagnóstico	SERVICIOS PÚBLICOS	Cobertura de	7.40%	2012 -2015

REVISIÓN INTEGRAL DE LOS PLANES DE LA REGIÓN DE LA MOJANA
Producto 3 - Matriz comparativa

		alcantarillado		
Programas y Proyectos	SERVICIOS PÚBLICOS	Cobertura de agua potable	100%	2012 -2015
Programas y Proyectos	SERVICIOS PÚBLICOS	Cobertura de alcantarillado	60%	2012 -2015
Diagnóstico	SERVICIOS PÚBLICOS	Cobertura efectiva de GAS NATURAL área urbana	83%	2012 -2015
Diagnóstico	SERVICIOS PÚBLICOS	# de usuarios con energía eléctrica	10,882	2012 -2015
Diagnóstico	SERVICIOS PÚBLICOS	# de usuarios con telefonía	1,240	2012 -2015
Programas y Proyectos	SERVICIOS PÚBLICOS	Cobertura efectiva de GAS NATURAL área urbana	100%	2012 -2015
Programas y Proyectos	SERVICIOS PÚBLICOS	Cobertura de energía	90%	2012 -2015
Programas y Proyectos	SERVICIOS PÚBLICOS	Cobertura de energía	100%	2012 -2015
Diagnóstico	VIVIENDA	Déficit de VIVIENDA	88.90%	2012 -2015
Diagnóstico	VIVIENDA	Déficit de VIVIENDA cuantitativo	22.00%	2012 -2015
Diagnóstico	VIVIENDA	Déficit de VIVIENDA cualitativo	68.80%	2012 -2015
Programas y Proyectos	VIVIENDA	Subsidios a VIVIENDAS de interés social	300	2012 -2015

5.11 SUCRE

Tabla 12. Indicadores de Sucre

Fuente: Elaboración Propia

ID	Característica	Texto	Dato	Vigencia
Diagnóstico	POBLACIÓN	POBLACIÓN total	31,680	2012 -2015
Diagnóstico	POBLACIÓN	POBLACIÓN zona urbana	7,666	2012 -2015
Diagnóstico	POBLACIÓN	POBLACIÓN zona rural	24,014	2012 -2015
Diagnóstico	POBLACIÓN	POBLACIÓN hombres	53.09%	2012 -2015
Diagnóstico	POBLACIÓN	POBLACIÓN mujeres	46.91%	2012 -2015
Diagnóstico	TERRITORIO	Extensión del TERRITORIO Kms	1110.54	2012 -2015
Diagnóstico	EDUCACIÓN	Tasa de escolaridad neta del municipio	50.52%	2012 -2015
Diagnóstico	EDUCACIÓN	Tasa de deserción	13%	2012 -2015

REVISIÓN INTEGRAL DE LOS PLANES DE LA REGIÓN DE LA MOJANA
Producto 3 - Matriz comparativa

Diagnóstico	EDUCACIÓN	Tasa de analfabetismo	37.46%	2012 -2015
Diagnóstico	EDUCACIÓN	POBLACIÓN en edad escolar	13,802	2012 -2015
Diagnóstico	EDUCACIÓN	POBLACIÓN estudiando (2011)	6,973	2012 -2015
Programas y Proyectos	EDUCACIÓN	Dotación con material a instituciones	10	2012 -2015
Programas y Proyectos	EDUCACIÓN	Disminuir tasa de analfabetismo	50%	2012 -2015
Diagnóstico	SALUD	Personas afiliadas al Sisben	27,559	2012 -2015
Diagnóstico	POBLACIÓN	POBLACIÓNNBI	78.99%	2012 -2015
Diagnóstico	SERVICIOS PÚBLICOS	Cobertura alcantarillado	0%	2012 -2015
Diagnóstico	SALUD	Cobertura de vacunación fiebre amarilla niños menores de 1 año	89.80%	2012 -2015
Diagnóstico	SALUD	Cobertura de vacunación triple viral en niños menores de 1 año	102.20%	2012 -2015
Diagnóstico	SALUD	Cobertura de vacunación en BCG (tuberculosis)	79%	2012 -2015
Diagnóstico	SALUD	Cobertura de vacunación en VOT	120%	2012 -2015
Diagnóstico	SALUD	Población afiliada al Sisben	27,557	2012 -2015
Diagnóstico	SALUD	POBLACIÓN con régimen subsidiado	24,664	2012 -2015
Diagnóstico	SALUD	POBLACIÓN con régimen contributivo	699	2012 -2015
Programas y Proyectos	SALUD	Incrementar cobertura de vacunación	98%	2012 -2015
Programas y Proyectos	SALUD	Incrementar cobertura régimen subsidiado	100%	2012 -2015
Diagnóstico	POBLACIÓN EN CONDICIONES DE VULNERABILIDAD	Familias desplazadas	51	2012 -2015
Diagnóstico	POBLACIÓN EN CONDICIONES DE VULNERABILIDAD	Personas discapacitadas	322	2012 -2015
Programas y Proyectos	POBLACIÓN EN CONDICIONES DE VULNERABILIDAD	Capacitar a mujeres cabeza de familia	100	2012 -2015
Programas y Proyectos	INFRAESTRUCTURA	Construcción biblioteca pública zona	1	2012 -2015

REVISIÓN INTEGRAL DE LOS PLANES DE LA REGIÓN DE LA MOJANA
Producto 3 - Matriz comparativa

		rural		
Diagnóstico	VIVIENDA	VIVIENDA s en déficit en área urbana	400	2012 -2015
Diagnóstico	VIVIENDA	VIVIENDA en déficit en área rural	1,065	2012 -2015
Programas y Proyectos	VIVIENDA	Construir VIVIENDAS de interés social	300	2012 -2015
Programas y Proyectos	INFRAESTRUCTURA	Construcción soluciones sanitarias individuales en el sector rural	500	2012 -2015
Diagnóstico	PROYECTOS PRODUCTIVOS	Hectáreas sembradas de arroz manual	1,589	2012 -2015
Diagnóstico	PROYECTOS PRODUCTIVOS	Producción obtenida has sembradas en arroz manual (ton)	4.2	2012 -2015
Diagnóstico	PROYECTOS PRODUCTIVOS	Hectáreas sembradas de arroz mecanizado	2,470	2012 -2015
Diagnóstico	PROYECTOS PRODUCTIVOS	Producción obtenida has sembradas en arroz mecanizado (ton)	4.8	2012 -2015
Diagnóstico	PROYECTOS PRODUCTIVOS	Hectáreas sembradas en maíz	123	2012 -2015
Diagnóstico	PROYECTOS PRODUCTIVOS	Producción obtenida de has sembradas en maíz (ton)	1.6	2012 -2015
Diagnóstico	PROYECTOS PRODUCTIVOS	Hectáreas totales empleadas para la agricultura	4,600	2012 -2015
Diagnóstico	PROYECTOS PRODUCTIVOS	Hectáreas de arroz tradicional	1,300	2012 -2015
Diagnóstico	PROYECTOS PRODUCTIVOS	Hectáreas de arroz seco	2,100	2012 -2015
Diagnóstico	PROYECTOS PRODUCTIVOS	Hectáreas de maíz tradicional	210	2012 -2015
Diagnóstico	POBLACIÓN	POBLACIÓN en condiciones de miseria	14.48%	2012 -2015
Programas y Proyectos	INFRAESTRUCTURA	Construcción de puentes	1	2012 -2015
Diagnóstico	SERVICIOS PÚBLICOS	Cobertura de agua potable	92.97%	2012 -2015
Diagnóstico	SERVICIOS PÚBLICOS	Frecuencia en servicio de agua potable (horas/día)	10	2012 -2015
Diagnóstico	SERVICIOS PÚBLICOS	Cobertura alcantarillado área urbana	62%	2012 -2015
Diagnóstico	SANEAMIENTO	POBLACIÓN sin	36%	2012 -2015

REVISIÓN INTEGRAL DE LOS PLANES DE LA REGIÓN DE LA MOJANA
Producto 3 - Matriz comparativa

		BÁSICO	servicio sanitario		
Programas y Proyectos		SERVICIOS PÚBLICOS	Cobertura de agua potable en zona rural	90%	2012 -2015
Diagnóstico		SERVICIOS PÚBLICOS	Cobertura del servicio energía eléctrica	97.80%	2012 -2015
Diagnóstico		SERVICIOS PÚBLICOS	Telefonía celular - cobertura área urbana	100%	2012 -2015
Diagnóstico		SERVICIOS PÚBLICOS	Telefonía celular - cobertura área rural	50%	2012 -2015
Programas y Proyectos		INFRAESTRUCTURA	Nueva sede de matadero municipal	1	2012 -2015
Programas y Proyectos		INFRAESTRUCTURA	Construcción plaza de mercado	1	2012 -2015

En cuanto al ámbito departamental, se utilizó la misma metodología descrita anteriormente, y los datos con los se cuenta son los que se muestran a continuación:

5.12 ANTIOQUIA

Tabla 13. Indicadores de Antioquia

Fuente: Elaboración Propia

ID	Característica	Texto	Dato	Vigencia
Diagnóstico	POBLACIÓN	Calidad de vida en Antioquia zona Urbana	70.43	2011
Diagnóstico	POBLACIÓN	Calidad de vida en Antioquia zona Rural	55.78	2011
Diagnóstico	POBLACIÓN	Índice de Friz	129,853	2011
Diagnóstico	POBLACIÓN	Índice de Burgofer	0.85	2011
Diagnóstico	POBLACIÓN	Índice de Envejecimiento	0.276	2011
Diagnóstico	POBLACIÓN	Índice Demográfico de Dependencia	0.489	2011
Diagnóstico	POBLACIÓN	Índice de Número de Niños Por Mujer Fecunda	0.309	2011
Diagnóstico	POBLACIÓN	Población	6,143,809	2011
Diagnóstico	POBLACIÓN	población joven	1,450,589	2011
Diagnóstico	POBLACIÓN	Población Mujeres del total poblacional	52.4%	2011
Diagnóstico	EDUCACIÓN	La tasa neta de escolaridad	85%	2011

REVISIÓN INTEGRAL DE LOS PLANES DE LA REGIÓN DE LA MOJANA
Producto 3 - Matriz comparativa

		Subregiones de Oriente		
Diagnóstico	EDUCACIÓN	La tasa neta de escolaridad Valle de Aburrá	86%	2011
Diagnóstico	EDUCACIÓN	Educación en transición	75%	2011
Diagnóstico	EDUCACIÓN	Educación en Secundario	66%	2011
Diagnóstico	EDUCACIÓN	Educación media	40%	2011
Diagnóstico	EDUCACIÓN	Educación superior	48%	2011
Diagnóstico	EDUCACIÓN	Cobertura bruta en educación media	53%	2011
Diagnóstico	EDUCACIÓN	cobertura en la educación superior	70%	2011
Diagnóstico	EDUCACIÓN	cobertura en la educación superior Valle de Aburrá	69.9	2011
Diagnóstico	EDUCACIÓN	cobertura en la educación Bajo Cauca	30.3	2011
Diagnóstico	EDUCACIÓN	cobertura en la educación Magdalena Medio	23.3	2011
Diagnóstico	EDUCACIÓN	cobertura en la educación Nordeste	14.0	2011
Diagnóstico	EDUCACIÓN	cobertura en la educación Norte	26.6	2011
Diagnóstico	EDUCACIÓN	cobertura en la educación Occidente	20.9	2011
Diagnóstico	EDUCACIÓN	cobertura en la educación Oriente	25.2	2011
Diagnóstico	EDUCACIÓN	cobertura en la educación Suroeste	20.0	2011
Diagnóstico	EDUCACIÓN	cobertura en la educación Urabá	25.6	2011
Diagnóstico	EDUCACIÓN	Sedes educativas con la dotación de equipos y/o conectividad	3,676	2011
Diagnóstico	CULTURA	Índice de Falta de cultura	73.40%	2011
Diagnóstico	CULTURA	índice en Magdalena Medio	16.70%	2011
Diagnóstico	CULTURA	Índice Nordeste	40.00%	2011
Diagnóstico	CULTURA	índice Norte	23.50%	2011
Diagnóstico	CULTURA	Índice Occidente	42.10%	2011
Diagnóstico	CULTURA	Índice Oriente	43.50%	2011
Diagnóstico	CULTURA	Índice Suroeste	17.40%	2011

REVISIÓN INTEGRAL DE LOS PLANES DE LA REGIÓN DE LA MOJANA
Producto 3 - Matriz comparativa

Diagnóstico	CULTURA	Índice Urabá	36.40%	2011
Diagnóstico	CULTURA	Índice Valle de Aburrá	20.00%	2011
Diagnóstico	SEGURIDAD	personas manifestaron su voluntad de desmovilizarse o desvincularse de un grupo armado ilegal	46,913	2011
Diagnóstico	SEGURIDAD	tasa de homicidios por cada 100 mil habitantes	69.93	2011
Diagnóstico	SEGURIDAD			
Diagnóstico	SEGURIDAD	Tasa de homicidios Itagüí	72.44	2011
Diagnóstico	SEGURIDAD	Tasa de Homicidio Caldas	87.75	2011
Diagnóstico	SEGURIDAD	Tasa de Homicidio Barbosa	48	2011
Diagnóstico	SEGURIDAD	Tasa de homicidios Bajo Cauca		2011
Diagnóstico	SEGURIDAD	Medio más utilizado para llevar a cabo homicidios es el arma de fuego	71.3%	2011
Diagnóstico	SEGURIDAD	Adolescentes privados de la libertad en los años 2010 y 2011	6,736	2011
Diagnóstico	SEGURIDAD	Índice de Personas desplazamiento forzado	698,946	2011
Diagnóstico	SEGURIDAD	Índices de personas desaparecidas	7,324	2011
Diagnóstico	POBLACIÓN	Calidad de la alimentación de los antioqueños	46.60%	2011
Diagnóstico	POBLACIÓN	Déficit de proteínas	25.70%	2011
Diagnóstico	SERVICIOS PÚBLICOS	El acceso a agua potable en el Departamento	75.94%	2011
Diagnóstico	SERVICIOS PÚBLICOS	Acceso a agua potable en la zona rural	95.04%	2011
Diagnóstico	SERVICIOS PÚBLICOS	Acceso a agua potable en la zona Urbana	95.04%	2011
Diagnóstico	SERVICIOS PÚBLICOS	cobertura servicio de Acueducto urbana	97.88%	2011
Diagnóstico	SERVICIOS PÚBLICOS	cobertura servicio de Acueducto Rural	58.39%	2011
Diagnóstico	SANAMIENTO BÁSICO	Servicio de recolección de residuos sólidos	85%	2011

REVISIÓN INTEGRAL DE LOS PLANES DE LA REGIÓN DE LA MOJANA
Producto 3 - Matriz comparativa

		Bajo Cauca		
Diagnóstico	SANAMIENTO BÁSICO	Servicio de recolección de residuos sólidos Magdalena Medio	87%	2011
Diagnóstico	SANAMIENTO BÁSICO	Servicio de recolección de residuos sólidos Nordeste	90%	2011
Diagnóstico	SANAMIENTO BÁSICO	Servicio de recolección de residuos sólidos Oriente	0	2011
Diagnóstico	SANAMIENTO BÁSICO	Servicio de recolección de residuos sólidos Occidente	92%	2011
Diagnóstico	SANAMIENTO BÁSICO	Servicio de recolección de residuos sólidos Suroeste	100%	2011
Diagnóstico	SANAMIENTO BÁSICO	Servicio de recolección de residuos sólidos Urabá	87%	2011
Diagnóstico	SANAMIENTO BÁSICO	Cobertura servicio de electrificación	96.12%	2011
Diagnóstico	GRUPOS MINORITARIOS	Población indígena	34,000	2011
Diagnóstico	GRUPOS MINORITARIOS	Indígenas pertenecientes a pueblos tradicionales Emberá (Eyabida, Chamí y Dobida)	29,200	2011
Diagnóstico	GRUPOS MINORITARIOS	Indígenas que habitan áreas urbanas	3,300	2011
Diagnóstico	GRUPOS MINORITARIOS	Población comunidad afro del total poblacional de Municipio	23%	2011
Diagnóstico	GRUPOS MINORITARIOS	Afrodescendientes en Urabá	254,561	2011
Diagnóstico	GRUPOS MINORITARIOS	Afrodescendientes en Valle de Aburra	221,055	2011
Diagnóstico	GRUPOS MINORITARIOS	Afrodescendientes en Bajo Cauca	42,443	2011
Diagnóstico	GRUPOS MINORITARIOS	Afrodescendientes en Magdalena Medio	10,548	2011
Diagnóstico	INFRAESTRUCTURA	(km) de vías primarias	4,822.70	2011
Diagnóstico	INFRAESTRUCTURA	(km) de vías secundarias	13,779	2011
Diagnóstico	VIVIENDA	Representación del decir a nivel nacional	10%	2011
Diagnóstico	VIVIENDA	déficit cuantitativo de viviendas en Antioquia	112,936	2011

REVISIÓN INTEGRAL DE LOS PLANES DE LA REGIÓN DE LA MOJANA
Producto 3 - Matriz comparativa

Diagnóstico	PROYECTOS PRODUCTIVOS	comercialización Plátano	70%	2011
Diagnóstico	PROYECTOS PRODUCTIVOS	comercialización Papa	56%	2011
Diagnóstico	PROYECTOS PRODUCTIVOS	comercialización Yuca Chiroza	124%	2011
Diagnóstico	PROYECTOS PRODUCTIVOS	comercialización Frijol Cargamento	66%	2011
Diagnóstico	PROYECTOS PRODUCTIVOS	comercialización Naranja Valencia	75%	2011
Diagnóstico	PROYECTOS PRODUCTIVOS	comercialización Limon Tahití	254%	2011
Diagnóstico	PROYECTOS PRODUCTIVOS	comercialización Mora	282%	2011

5.13 BOLÍVAR

Tabla 14. Indicadores PD Bolívar

Fuente: Elaboración Propia

ID	Característica	Texto	Dato	Vigencia
Diagnóstico	TERRITORIO	Extensión territorial (en km cuadrados)	25978	2012-2015
Diagnóstico	TERRITORIO	Municipios	45	2012-2015
Diagnóstico	POBLACIÓN	Hombres	1048795	2015
Diagnóstico	POBLACIÓN	Mujeres	1048291	2015
Diagnóstico	POBLACIÓN	Población que se auto reconoce como personas en condición de vulnerabilidad	27.30%	2012-2015
Diagnóstico	POBLACIÓN	Población que se reconocen como palenquero	0.30%	2012-2015
Diagnóstico	TERRITORIO	Parque natural Corales del Rosario y San Bernardo (área aproximada expresada en hectáreas)	120000	2012-2015
Diagnóstico	TERRITORIO	Santuario de Flora y	3850	2012-2015

REVISIÓN INTEGRAL DE LOS PLANES DE LA REGIÓN DE LA MOJANA
Producto 3 - Matriz comparativa

		Fauna “El Corchal” Mono Hernández (área expresada en hectáreas)		
Diagnóstico	TERRITORIO	Santuario de Flora y Fauna Los Colorado (área expresada en hectáreas)	1000	2012-2015
Diagnóstico	TERRITORIO	El área territorial en jurisdicción de CARDIQUE (% del territorio departamental)	26%	2012-2015
Diagnóstico	TERRITORIO	Eco-Región costera(ciénaga de la virgen) respecto al territorio departamental	18%	2012-2015
Diagnóstico	TERRITORIO	Eco región canal del Dique % respecto al territorio departamental	35%	2012-2015
Diagnóstico	TERRITORIO	Eco- región Montes de María. % respecto al territorio departamental	47%	2012-2015
Diagnóstico	TERRITORIO	Reserva forestal del Magdalena (expresado en hectáreas)	3087520	2012-2015
Diagnóstico	TERRITORIO	Serranía de San Lucas y sus estribaciones (expresado en hectáreas)	1188001	2012-2015
Diagnóstico	TERRITORIO	Producción de madera al año (en metros cúbicos)	22650030	2012-2015
Diagnóstico	TERRITORIO	Vocación pecuaria de la Serranía de San Lucas	17%	2012-2015
Diagnóstico	TERRITORIO	Planicie inundable (expresado en hectáreas)	768699	2012-2015
Diagnóstico	TERRITORIO	Hectáreas de agua en la planicie inundable	21.05%	2012-2015
Diagnóstico	TERRITORIO	Tierras para uso agropecuario en la planicie inundable	13.95%	2012-2015
Diagnóstico	TERRITORIO	Tierras para uso pecuario de la planicie inundable	1.15%	2012-2015
Diagnóstico	TERRITORIO	Área de la planicie inundable que son	71.22%	2012-2015

REVISIÓN INTEGRAL DE LOS PLANES DE LA REGIÓN DE LA MOJANA
Producto 3 - Matriz comparativa

		áreas protegidas		
Diagnóstico	TERRITORIO	Hectáreas pertenecientes al bosque primario	647944	2012-2015
Diagnóstico	TERRITORIO	Hectáreas pertenecientes al bosque natural intervenido	104874	2012-2015
Diagnóstico	PROYECTOS PRODUCTIVOS	Especies de aves	171	2012-2015
Diagnóstico	PROYECTOS PRODUCTIVOS	Especies de reptiles	38	2012-2015
Diagnóstico	PROYECTOS PRODUCTIVOS	Especies de peces	30	2012-2015
Diagnóstico	PROYECTOS PRODUCTIVOS	Participación de Cartagena en la industria	95%	2012-2015
Diagnóstico	TERRITORIO	Corregimientos	317	2012-2015
Diagnóstico	POBLACIÓN	Población aproximada (expresada en millones)	2	2012-2015
Diagnóstico	POBLACIÓN	Participación del PIB departamental en el nacional	3.90%	2010
Diagnóstico	POBLACIÓN	Crecimiento promedio PIB 2000-2010	4.70%	2010
Diagnóstico	PROYECTOS PRODUCTIVOS	fabricación de productos de petróleo y coque	42%	2009
Diagnóstico	PROYECTOS PRODUCTIVOS	fabricación de productos petroquímicos	33%	2009
Diagnóstico	PROYECTOS PRODUCTIVOS	Pérdidas de bovinos por las inundaciones (número de bovinos)	74000	2010-2011
Diagnóstico	PROYECTOS PRODUCTIVOS	Pérdidas de hectáreas sembradas por la inundación (expresado en hectáreas)	126070	2010-2011
Diagnóstico	PROYECTOS PRODUCTIVOS	Pérdidas de hectáreas de pasto por las inundaciones	73956	2010-2011
Diagnóstico	PROYECTOS PRODUCTIVOS	Producción minera en el año 2007 (expresado en kg)	400	2007
Diagnóstico	INFRAESTRUCTURA	Aeropuertos en el departamento	8	2012-2015
Diagnóstico	INFRAESTRUCTURA	Red vial nacional	19.39%	2012-2015
Diagnóstico	INFRAESTRUCTURA	Red vial primaria a	457.13	2012-2015

REVISIÓN INTEGRAL DE LOS PLANES DE LA REGIÓN DE LA MOJANA
Producto 3 - Matriz comparativa

		cargo de la nación		
Diagnóstico	INFRAESTRUCTURA	Red vial secundaria a cargo del departamento	130	2012-2015
Diagnóstico	INFRAESTRUCTURA	Red vial terciaria a cargo de INVIAS	2511.87	2012-2015
Diagnóstico	INFRAESTRUCTURA	Muelles para barcos	53	2012-2015
Diagnóstico	SERVICIOS PÚBLICOS	Cobertura de acueducto	71%	2012-2015
Diagnóstico	SERVICIOS PÚBLICOS	Cobertura de acueducto en el sector rural	36.20%	2012-2015
Diagnóstico	SERVICIOS PÚBLICOS	Cobertura de alcantarillado	44.50%	2012-2015
Diagnóstico	SERVICIOS PÚBLICOS	Cobertura de alcantarillado en sector rural	2.40%	2012-2015
Diagnóstico	SERVICIOS PÚBLICOS	Desinfección del agua en el sector rural	1.79%	2012-2015
Diagnóstico	SERVICIOS PÚBLICOS	Municipios en donde se presta el servicio de recolección y disposición final de residuos de manera adecuada	5	2012-2015
Diagnóstico	SERVICIOS PÚBLICOS	Recolección y disposición final de basuras en el sector rural	0.50%	2012 – 2015
Diagnóstico	POBLACIÓN	Personas que viven en la pobreza	49.20%	2010
Programas y proyectos	POBLACIÓN	Personas que viven en la pobreza	28.50%	2015
Diagnóstico	POBLACIÓN	Personas que viven el línea de indigencia	14.20%	2010
Diagnóstico	POBLACIÓN	Municipios que son intervenidos por la RED UNIDOS	37	2012-2015
Diagnóstico	POBLACIÓN	niños y niñas entre 0 y 5 años	247460	2010
Diagnóstico	POBLACIÓN	Porcentaje de niños en estado de desnutrición global	4.30%	2010
Diagnóstico	POBLACIÓN	Porcentaje de niños en estado de desnutrición crónica	10.80%	2010
Diagnóstico	POBLACIÓN EN CONDICIÓN DE VULNERABILIDAD	Mujeres embarazadas entre 15 y 19 años	22%	2009

REVISIÓN INTEGRAL DE LOS PLANES DE LA REGIÓN DE LA MOJANA
Producto 3 - Matriz comparativa

Programas y proyectos	POBLACIÓN EN CONDICIÓN DE VULNERABILIDAD	Mujeres embarazadas entre 15 y 19 años	15%	2015
Diagnóstico	POBLACIÓN EN CONDICIÓN DE VULNERABILIDAD	Adultos mayores	187485	2011
Diagnóstico	POBLACIÓN EN CONDICIÓN DE VULNERABILIDAD	adulto mayor con analfabetismo	60%	2011
Diagnóstico	POBLACIÓN EN CONDICIÓN DE VULNERABILIDAD	adulto mayor atendidos por el subsidio	51100	2011
Diagnóstico	POBLACIÓN EN CONDICIÓN DE VULNERABILIDAD	Personas en condición de discapacidad	22390	2011
Diagnóstico	DEPORTE	ligas deportivas	27	2010-2011
Diagnóstico	DEPORTE	Escuelas de formación de fútbol	23	2012-2015
Diagnóstico	DEPORTE	Escenarios deportivos	502	2012-2015
Diagnóstico	SALUD	tasa de mortalidad infantil (por cada mil)	18	2010
Diagnóstico	SALUD	Cobertura de vacunación	65.59%	2011
Diagnóstico	SALUD	Personas afiliadas al régimen subsidiado	77%	2008-2011
Diagnóstico	EDUCACIÓN	Sedes educativas en zona urbana	253	2012-2015
Diagnóstico	EDUCACIÓN	Sedes educativas en área rural	1088	2012-2015
Diagnóstico	EDUCACIÓN	Estudiantes matriculados	242654	2011
Diagnóstico	EDUCACIÓN	Docentes	8803	2011
Diagnóstico	EDUCACIÓN	Cobertura neta de educación	84%	2011
Diagnóstico	EDUCACIÓN	Deserción escolar	7.80%	2011
Diagnóstico	EDUCACIÓN	Unidades sanitarias de las instituciones educativas en mal estado. Área urbana	42%	2012-2015
Diagnóstico	EDUCACIÓN	Unidades sanitarias de las instituciones educativas en mal estado área rural	13%	2012-2015
Diagnóstico	EDUCACIÓN	Estudiantes por unidades sanitarias	70%	2012-2015
Diagnóstico	VIVIENDA	Déficit de vivienda	250768	2012-2015
Diagnóstico	VIVIENDA	Familias afectadas por el fenómeno de la niña	95547	2012-2015

REVISIÓN INTEGRAL DE LOS PLANES DE LA REGIÓN DE LA MOJANA
Producto 3 - Matriz comparativa

Diagnóstico	VIVIENDA	Viviendas destruidas por el fenómeno de la niña	16606	2012-2015
Diagnóstico	VIVIENDA	subsídios asignados a vivienda	54%	2012-2015
Diagnóstico	CULTURA	Municipios que tienen casa de la cultura	73.91%	2012-2015
Diagnóstico	INFRAESTRUCTURA	Municipios con estampilla pro cultura	66.57%	2012-2015
Programas y proyectos	INFRAESTRUCTURA	Incrementar los kilómetros de vías en buen estado	30%	2012-2015
Programas y proyectos	VIVIENDA	Reducción de la demanda de reubicación de la afectación por el fenómeno de la niña	37.50%	2012-2015
Programas y proyectos	VIVIENDA	Reducción de la demanda de vivienda de interés social	14.20%	2012-2015
Programas y proyectos	VIVIENDA	Reducción de déficit de vivienda del departamento	0.40%	2012-2015
Programas y proyectos	PROYECTOS PRODUCTIVOS	Incrementar el inventario de planchas cartográficas	28%	2012-2015

5.14 CÓRDOBA

Tabla 15. Indicadores de Cordoba

Fuente: Elaboración Propia

ID	Característica	Texto	Dato	Vigencia
Diagnóstico	TERRITORIO	Extensión territorial (km cuadrados)	10917	2012-2015
Diagnóstico	TERRITORIO	Municipios	26	2012-2015
Diagnóstico	POBLACIÓN	Índice de mortalidad infantil	19.9	2012-2015
Diagnóstico	POBLACIÓN	índice de mortalidad materna	83.5	2012-2015
Diagnóstico	POBLACIÓN	Índice de mortalidad general	5.81	2012-2015

REVISIÓN INTEGRAL DE LOS PLANES DE LA REGIÓN DE LA MOJANA
Producto 3 - Matriz comparativa

Diagnóstico	POBLACIÓN	Población	818663	2011
Diagnóstico	POBLACIÓN	Población en la cabecera municipal	65.80%	2012-2015
Diagnóstico	POBLACIÓN	Población en el área rural	34.20%	2012-2015
Diagnóstico	POBLACIÓN	Población con NBI	54.86%	2011
Diagnóstico	POBLACIÓN	Población bajo línea de pobreza	69.46%	2010
Diagnóstico	POBLACIÓN	Analfabetismo	9.30%	2010
Diagnóstico	POBLACIÓN	Desempleo	9.70%	2010
Diagnóstico	POBLACIÓN	PIB del departamento respecto al nacional	0.75%	2010
Diagnóstico	HACIENDA	Recursos del sistema general de regalías dirigidos a ciencia y tecnología	10%	2012
Diagnóstico	POBLACIÓN EN CONDICIÓN DE VULNERABILIDAD	Niños	51%	2005
Diagnóstico	POBLACIÓN EN CONDICIÓN DE VULNERABILIDAD	Niñas	49%	2012 – 2015
Diagnóstico	POBLACIÓN EN CONDICIÓN DE VULNERABILIDAD	Niños y niñas que residen en la zona urbana	64%	2005
Diagnóstico	POBLACIÓN EN CONDICIÓN DE VULNERABILIDAD	Niños y niñas que residen en la zona rural	36%	
Diagnóstico	POBLACIÓN EN CONDICIÓN DE VULNERABILIDAD	Niños y niñas afiliadas al régimen subsidiado	63042	2005
Diagnóstico	POBLACIÓN EN CONDICIÓN DE VULNERABILIDAD	Menores atendidos en nivel preescolar	17277	
Diagnóstico	SALUD	Mortalidad por enfermedades respiratorias agudas (niños)	241	2010
Diagnóstico	POBLACIÓN EN CONDICIÓN DE VULNERABILIDAD	Niños con desnutrición al nacer	11.40%	2012-2015

REVISIÓN INTEGRAL DE LOS PLANES DE LA REGIÓN DE LA MOJANA
Producto 3 - Matriz comparativa

Diagnóstico	SALUD	Anemia nutricional	29.40%	2012-2015
Diagnóstico	SERVICIOS PÚBLICOS	Municipios que consumieron agua con altos niveles de riesgo	27%	2010
Diagnóstico	SERVICIOS PÚBLICOS	Municipios que no cuentan con sistema de tratamiento de aguas residuales	31%	2012-2015
Diagnóstico	POBLACIÓN EN CONDICIÓN DE VULNERABILIDAD	Niños vinculados a programas de educación inicial	13%	2010
Diagnóstico	POBLACIÓN EN CONDICIÓN DE VULNERABILIDAD	Niños sin registro civil	10%	2012-2015
Diagnóstico	POBLACIÓN EN CONDICIÓN DE VULNERABILIDAD	Niños que presentan problemas de obesidad	11%	2012-2015
Diagnóstico	POBLACIÓN EN CONDICIÓN DE VULNERABILIDAD	Niños en situación de calle	5	2012-2015
Diagnóstico	POBLACIÓN EN CONDICIÓN DE VULNERABILIDAD	Mujeres embarazadas en la adolescencia	24.70%	2011
Diagnóstico	EDUCACIÓN	Cobertura de educación en 2010	103%	2010
Diagnóstico	EDUCACIÓN	Deserción escolar 2010	4%	2010
Diagnóstico	DEPORTE	Escenarios polideportivos	15	2012-2015
Diagnóstico	CULTURA	Casas de la cultura	12	2012-2015
Diagnóstico	POBLACIÓN EN CONDICIÓN DE VULNERABILIDAD	Niños y niñas abusados sexualmente en el año 2010	98	2012-2015
Diagnóstico	POBLACIÓN EN CONDICIÓN DE VULNERABILIDAD	Niños y niñas que trabajan en zona rural	38%	2012-2015
Diagnóstico	POBLACIÓN EN CONDICIÓN DE VULNERABILIDAD	Adulto mayor	8.60%	2012-2015
Diagnóstico	POBLACIÓN EN CONDICIÓN DE VULNERABILIDAD	Número de personas atendidas en el programa de adulto mayor	7060	2012-2015
Diagnóstico	POBLACIÓN EN CONDICIÓN DE VULNERABILIDAD	Personas en condición de discapacidad	4084	2008

REVISIÓN INTEGRAL DE LOS PLANES DE LA REGIÓN DE LA MOJANA
Producto 3 - Matriz comparativa

Diagnóstico	POBLACIÓN	Población de mujeres	49.34%	2012-2015
Diagnóstico	POBLACIÓN	Población de hombres	50.66%	2012-2015
Diagnóstico	POBLACIÓN EN CONDICIÓN DE VULNERABILIDAD	Población total étnica	25.80%	2012-2015
Diagnóstico	POBLACIÓN EN CONDICIÓN DE VULNERABILIDAD	Cabildos menores	125.00%	2012-2015
Diagnóstico	DEPORTE	Porcentaje de personas que practican algún deporte	15%	2012-2015
Diagnóstico	EDUCACIÓN	Cobertura de educación a nivel preescolar	154.00%	2011
Diagnóstico	EDUCACIÓN	Cobertura de educación en primaria	142.60%	2011
Diagnóstico	EDUCACIÓN	Cobertura de educación en secundaria básica	121%	2011
Diagnóstico	EDUCACIÓN	Instituciones educativas	155	2012-2015
Diagnóstico	EDUCACIÓN	Centros educativos	122	2012-2015
Diagnóstico	EDUCACIÓN	Establecimientos educativos no oficiales	61	2012-2015
Diagnóstico	EDUCACIÓN	Centros regionales de educación superior	5	2012-2015
Programas y proyectos	EDUCACIÓN	Formación de docentes bilinguistas	50%	2012-2015
Diagnóstico	EDUCACIÓN	Cobertura en conectividad	85%	2012-2015
Programas y proyectos	SALUD	Mortalidad infantil para el 2014	17.15	2014
Diagnóstico	SALUD	Hospitales	3	2012-2015

Lo anterior, se podrá mostrar de manera gráfica de la siguiente manera:

REVISIÓN INTEGRAL DE LOS PLANES DE LA REGIÓN DE LA MOJANA
Producto 3 - Matriz comparativa

Gráfico 40. Indicadores Planes de Desarrollo. San Jacinto de Cauca

Fuente: Elaboración Propia



Gráfico 41. Indicadores Planes de Desarrollo. Caimito

Fuente: Elaboración Propia

